



ΕΛΛΗΝΙΚΗ ΔΗΜΟΚΡΑΤΙΑ

Δήμος Δράμας
ΥΔΟΜ ΔΡΑΜΑΣ**ΟΙΚΟΔΟΜΙΚΗ ΑΔΕΙΑ**
Οικ. Άδεια Κατηγορία 1

Α/Α Πράξης	900601
Ημ/νία έκδοσης πράξης	20/12/2023
Ισχύει έως	20/12/2027

Στοιχεία έργου

Περιγραφή Έργου/Εγκατάστασης	Κατασκευή κερκίδων και αίθουσας προθέρμανσης Δημοτικού Σταδίου(πρώην Εθνικό) Δράμας
Οδός	ΛΟΥΡΟΥ ΚΑΙ ΜΑΚΕΔΟΝΟΜΑΧΩΝ
Αρ. από	8
Αρ. έως	8
Πόλη/Οικισμός	ΔΡΑΜΑ
Δήμος	Δράμας
Δημοτική Ενότητα / Περιοχή	ΔΡΑΜΑΣ
ΟΤ	665Α
ΚΑΕΚ	090143630001
Ηλ. κλειδί πράξης	981D9583E119E42C
Τύπος Πράξης	Οικοδομική Άδεια (ν.4759/2020)
Α/Α Αίτησης	1201085
Διαχειριστής Αίτησης	ΚΙΟΣΣΕΣ ΙΩΑΝΝΗΣ (Α.Μ. ΤΕΕ:83536), ΑΓΡΟΝΟΜΟΣ ΤΟΠΟΓΡΑΦΟΣ ΜΗΧΑΝΙΚΟΣ[1999]

Στοιχεία κυρίου του έργου

Επώνυμο/ια	Όνομα	Όνομα πατέρα	Ιδιότητα	Ποσοστό	Τύπος δικαιώματος
ΔΗΜΟΣ ΔΡΑΜΑΣ	-	-	Ιδιοκτήτης	100	Πλήρης κυριότητα

Προγενέστερες Πράξεις**Προέγκριση Οικοδομικής Αδειας (ν.4759/2020)**

Α/Α Πράξης	359634
Α/Α Αίτησης	475541
Περιγραφή έργου	Κατασκευή κερκίδων και αίθουσας προθέρμανσης Δημοτικού Σταδίου(πρώην Εθνικό) Δράμας
Ημ/νία έκδοσης πράξης	11/02/2022
Ισχύει έως	11/02/2024
Ηλ. κλειδί αίτησης	C3FE7E739A88129A
ΑΔΑ	6ΔΒ246Ψ842-ΚΕ6

**Στοιχεία Διαγράμματος Κάλυψης**

Εμβαδόν οικοπέδου	23.928,27			
	ΥΦΙΣΤΑΜΕΝΑ	ΝΟΜΙΜΟΠΟΙΟΥ ΜΕΝΑ	ΠΡΑΓΜΑΤΟΠΟΙΟΥ ΜΕΝΑ	ΣΥΝΟΛΟ
Εμβ. κάλυψης κτιρίου	1.346,12	0	1.780,14	3.126,26
Εμβ. δόμησης κτιρίου	1.870,8	0	2.247,16	4.117,96
Εμβ. ακάλυπτου χώρου οικοπέδου	20.802,01	0	0	20.802,01
Όγκος κτιρίου (άνω εδάφους)	8.071,6	0	12.058,66	20.130,26
Μέγιστο ύψος κτιρίου	16,75	0	15,75	32,5
Αριθμός Ορόφων	4	0	3	7
Αριθμός Θέσεων Στάθμευσης	0	0	0	0
Χρήσεις ανά όροφο				

Στοιχεία υφισταμένου κτίσματος

Είδος πράξης	Εκδούσα Αρχή	Αριθμός πράξης	Δόμηση (τ.μ.)
Οικοδ. Άδεια	Πολεοδομία	707/1990	738,15
N.4495/17	Μηχανικός	10148459	0

ΟΜΑΔΑ ΜΕΛΕΤΗΣ ΕΡΓΟΥ

Μελέτη τοπογραφικού διαγράμματος	ΤΣΙΑΜΠΟΥΣΗΣ ΑΛΕΞΑΝΔΡΟΣ (Α.Μ. ΤΕΕ:101501), ΑΓΡΟΝΟΜΟΣ ΤΟΠΟΓΡΑΦΟΣ ΜΗΧΑΝΙΚΟΣ[2004]
Διάγραμμα Κάλυψης Αρχιτεκτονικής Μελέτης	ΝΙΚΟΛΑΟΣ ΣΙΑΠΚΑΡΑΣ ΚΑΙ ΣΙΑ Ε.Ε Δ.Τ Α&S ARCHITECTS (Αρ. ΤΕΕ:12608), ΤΕΧΝΙΚΗ ΕΤΑΙΡΕΙΑ ΣΙΑΠΚΑΡΑΣ ΝΙΚΟΛΑΟΣ (Α.Μ. ΤΕΕ:90589), ΑΡΧΙΤΕΚΤΟΝΑΣ ΜΗΧΑΝΙΚΟΣ[2002]
Αρχιτεκτονική μελέτη	ΝΙΚΟΛΑΟΣ ΣΙΑΠΚΑΡΑΣ ΚΑΙ ΣΙΑ Ε.Ε Δ.Τ Α&S ARCHITECTS (Αρ. ΤΕΕ:12608), ΤΕΧΝΙΚΗ ΕΤΑΙΡΕΙΑ ΣΙΑΠΚΑΡΑΣ ΝΙΚΟΛΑΟΣ (Α.Μ. ΤΕΕ:90589), ΑΡΧΙΤΕΚΤΟΝΑΣ ΜΗΧΑΝΙΚΟΣ[2002]
Στατική μελέτη	ΠΑΝΑΓΙΩΤΟΠΟΥΛΟΣ ΠΑΝΑΓΙΩΤΗΣ (Α.Μ. ΤΕΕ:29876), ΠΟΛΙΤΙΚΟΣ ΜΗΧΑΝΙΚΟΣ[1979]
Μελέτη ενεργειακής απόδοσης/θερμομονωτικής επάρκειας	POWERSERV ΤΕΧΝΙΚΗ ΕΤΑΙΡΕΙΑ ΠΕΡΙΟΡΙΣΜΕΝΗΣ ΕΥΘΥΝΗΣ Δ.Τ POWERSERV HELLAS (Αρ. ΤΕΕ:17672), ΤΕΧΝΙΚΗ ΕΤΑΙΡΕΙΑ ΜΑΣΤΡΟΓΙΑΝΝΗΣ ΒΑΣΙΛΕΙΟΣ (Α.Μ. ΤΕΕ:82101), ΜΗΧΑΝΟΛΟΓΟΣ ΜΗΧΑΝΙΚΟΣ[1999]
Μελέτη υδραυλικών εγκαταστάσεων	POWERSERV ΤΕΧΝΙΚΗ ΕΤΑΙΡΕΙΑ ΠΕΡΙΟΡΙΣΜΕΝΗΣ ΕΥΘΥΝΗΣ Δ.Τ POWERSERV HELLAS (Αρ. ΤΕΕ:17672), ΤΕΧΝΙΚΗ ΕΤΑΙΡΕΙΑ ΜΑΣΤΡΟΓΙΑΝΝΗΣ ΒΑΣΙΛΕΙΟΣ (Α.Μ. ΤΕΕ:82101), ΜΗΧΑΝΟΛΟΓΟΣ ΜΗΧΑΝΙΚΟΣ[1999]
Μελέτη ηλεκτρικών εγκαταστάσεων	POWERSERV ΤΕΧΝΙΚΗ ΕΤΑΙΡΕΙΑ ΠΕΡΙΟΡΙΣΜΕΝΗΣ ΕΥΘΥΝΗΣ Δ.Τ POWERSERV HELLAS (Αρ. ΤΕΕ:17672), ΤΕΧΝΙΚΗ ΕΤΑΙΡΕΙΑ ΜΑΣΤΡΟΓΙΑΝΝΗΣ ΒΑΣΙΛΕΙΟΣ (Α.Μ. ΤΕΕ:82101), ΜΗΧΑΝΟΛΟΓΟΣ ΜΗΧΑΝΙΚΟΣ[1999]
Μελέτη εγκατάστασης θέρμανσης	POWERSERV ΤΕΧΝΙΚΗ ΕΤΑΙΡΕΙΑ ΠΕΡΙΟΡΙΣΜΕΝΗΣ ΕΥΘΥΝΗΣ Δ.Τ POWERSERV HELLAS (Αρ. ΤΕΕ:17672), ΤΕΧΝΙΚΗ ΕΤΑΙΡΕΙΑ ΜΑΣΤΡΟΓΙΑΝΝΗΣ ΒΑΣΙΛΕΙΟΣ (Α.Μ. ΤΕΕ:82101), ΜΗΧΑΝΟΛΟΓΟΣ ΜΗΧΑΝΙΚΟΣ[1999]
Μελέτη εγκατάστασης κλιματισμού/αερισμού	POWERSERV ΤΕΧΝΙΚΗ ΕΤΑΙΡΕΙΑ ΠΕΡΙΟΡΙΣΜΕΝΗΣ ΕΥΘΥΝΗΣ Δ.Τ POWERSERV HELLAS (Αρ. ΤΕΕ:17672), ΤΕΧΝΙΚΗ ΕΤΑΙΡΕΙΑ ΜΑΣΤΡΟΓΙΑΝΝΗΣ ΒΑΣΙΛΕΙΟΣ (Α.Μ. ΤΕΕ:82101), ΜΗΧΑΝΟΛΟΓΟΣ ΜΗΧΑΝΙΚΟΣ[1999]
Μελέτη χρονικού προγραμματισμού	ΚΙΟΣΣΕΣ ΙΩΑΝΝΗΣ (Α.Μ. ΤΕΕ:83536), ΑΓΡΟΝΟΜΟΣ ΤΟΠΟΓΡΑΦΟΣ ΜΗΧΑΝΙΚΟΣ[1999]
Μελέτη ενεργητικής πυροπροστασίας	POWERSERV ΤΕΧΝΙΚΗ ΕΤΑΙΡΕΙΑ ΠΕΡΙΟΡΙΣΜΕΝΗΣ ΕΥΘΥΝΗΣ Δ.Τ POWERSERV HELLAS (Αρ. ΤΕΕ:17672), ΤΕΧΝΙΚΗ ΕΤΑΙΡΕΙΑ ΜΑΣΤΡΟΓΙΑΝΝΗΣ ΒΑΣΙΛΕΙΟΣ (Α.Μ. ΤΕΕ:82101), ΜΗΧΑΝΟΛΟΓΟΣ ΜΗΧΑΝΙΚΟΣ[1999]
Μελέτη παθητικής πυροπροστασίας	ΝΙΚΟΛΑΟΣ ΣΙΑΠΚΑΡΑΣ ΚΑΙ ΣΙΑ Ε.Ε Δ.Τ Α&S ARCHITECTS (Αρ. ΤΕΕ:12608), ΤΕΧΝΙΚΗ ΕΤΑΙΡΕΙΑ ΣΙΑΠΚΑΡΑΣ ΝΙΚΟΛΑΟΣ (Α.Μ. ΤΕΕ:90589), ΑΡΧΙΤΕΚΤΟΝΑΣ ΜΗΧΑΝΙΚΟΣ[2002]
ΟΜΑΔΑ ΕΠΙΒΛΕΨΗΣ ΕΡΓΟΥ	
Επίβλεψη Αρχιτεκτονικής μελέτης (Γενική επίβλεψη)	ΜΟΣΧΟΥ ΑΘΑΝΑΣΙΟΣ (Α.Μ. ΤΕΕ:76918), ΠΟΛΙΤΙΚΟΣ ΜΗΧΑΝΙΚΟΣ[1997] ΚΩΤΣΩΝΑΣ ΑΘΑΝΑΣΙΟΣ (Α.Μ. ΤΕΕ:79191), ΠΟΛΙΤΙΚΟΣ ΜΗΧΑΝΙΚΟΣ[1998]



Επίβλεψη στατικής μελέτης	ΜΟΣΧΟΥ ΑΘΑΝΑΣΙΟΣ (Α.Μ. ΤΕΕ:76918), ΠΟΛΙΤΙΚΟΣ ΜΗΧΑΝΙΚΟΣ[1997] ΚΩΤΣΩΝΑΣ ΑΘΑΝΑΣΙΟΣ (Α.Μ. ΤΕΕ:79191), ΠΟΛΙΤΙΚΟΣ ΜΗΧΑΝΙΚΟΣ[1998]
Επίβλεψη θερμομονωτικής επάρκειας	ΜΑΣΤΡΟΓΙΑΝΝΗΣ ΒΑΣΙΛΕΙΟΣ (Α.Μ. ΤΕΕ:82101), ΜΗΧΑΝΟΛΟΓΟΣ ΜΗΧΑΝΙΚΟΣ[1999]
Επίβλεψη υδραυλικών εγκαταστάσεων	ΜΑΣΤΡΟΓΙΑΝΝΗΣ ΒΑΣΙΛΕΙΟΣ (Α.Μ. ΤΕΕ:82101), ΜΗΧΑΝΟΛΟΓΟΣ ΜΗΧΑΝΙΚΟΣ[1999]
Επίβλεψη ηλεκτρικών εγκαταστάσεων	ΜΑΣΤΡΟΓΙΑΝΝΗΣ ΒΑΣΙΛΕΙΟΣ (Α.Μ. ΤΕΕ:82101), ΜΗΧΑΝΟΛΟΓΟΣ ΜΗΧΑΝΙΚΟΣ[1999]
Επίβλεψη εγκατάστασης θέρμανσης	ΜΑΣΤΡΟΓΙΑΝΝΗΣ ΒΑΣΙΛΕΙΟΣ (Α.Μ. ΤΕΕ:82101), ΜΗΧΑΝΟΛΟΓΟΣ ΜΗΧΑΝΙΚΟΣ[1999]
Επίβλεψη εγκατάστασης κλιματισμού/αερισμού	ΜΑΣΤΡΟΓΙΑΝΝΗΣ ΒΑΣΙΛΕΙΟΣ (Α.Μ. ΤΕΕ:82101), ΜΗΧΑΝΟΛΟΓΟΣ ΜΗΧΑΝΙΚΟΣ[1999]
Επίβλεψη εγκατάστασης πυροπροστασίας	ΜΑΣΤΡΟΓΙΑΝΝΗΣ ΒΑΣΙΛΕΙΟΣ (Α.Μ. ΤΕΕ:82101), ΜΗΧΑΝΟΛΟΓΟΣ ΜΗΧΑΝΙΚΟΣ[1999]
Συντονισμός μέτρων ασφαλείας & υγείας κατά τα οριζόμενα στο ΠΔ 305/1996 (Α'212)	ΜΟΣΧΟΥ ΑΘΑΝΑΣΙΟΣ (Α.Μ. ΤΕΕ:76918), ΠΟΛΙΤΙΚΟΣ ΜΗΧΑΝΙΚΟΣ[1997]
Εφαρμογή χρονικού προγραμματισμού	ΜΟΣΧΟΥ ΑΘΑΝΑΣΙΟΣ (Α.Μ. ΤΕΕ:76918), ΠΟΛΙΤΙΚΟΣ ΜΗΧΑΝΙΚΟΣ[1997] ΚΩΤΣΩΝΑΣ ΑΘΑΝΑΣΙΟΣ (Α.Μ. ΤΕΕ:79191), ΠΟΛΙΤΙΚΟΣ ΜΗΧΑΝΙΚΟΣ[1998]

Υπουργείο Περιβάλλοντος

ΕΝΤΟΠΙΣΜΟΣ ΑΚΙΝΗΤΟΥ

Συντεταγμένες

511462.2227161121 4556037.671450342,511635.2605621877 4556037.142282617,511635.2605621878
4555898.89721446,511462.2227161121 4555899.42638218

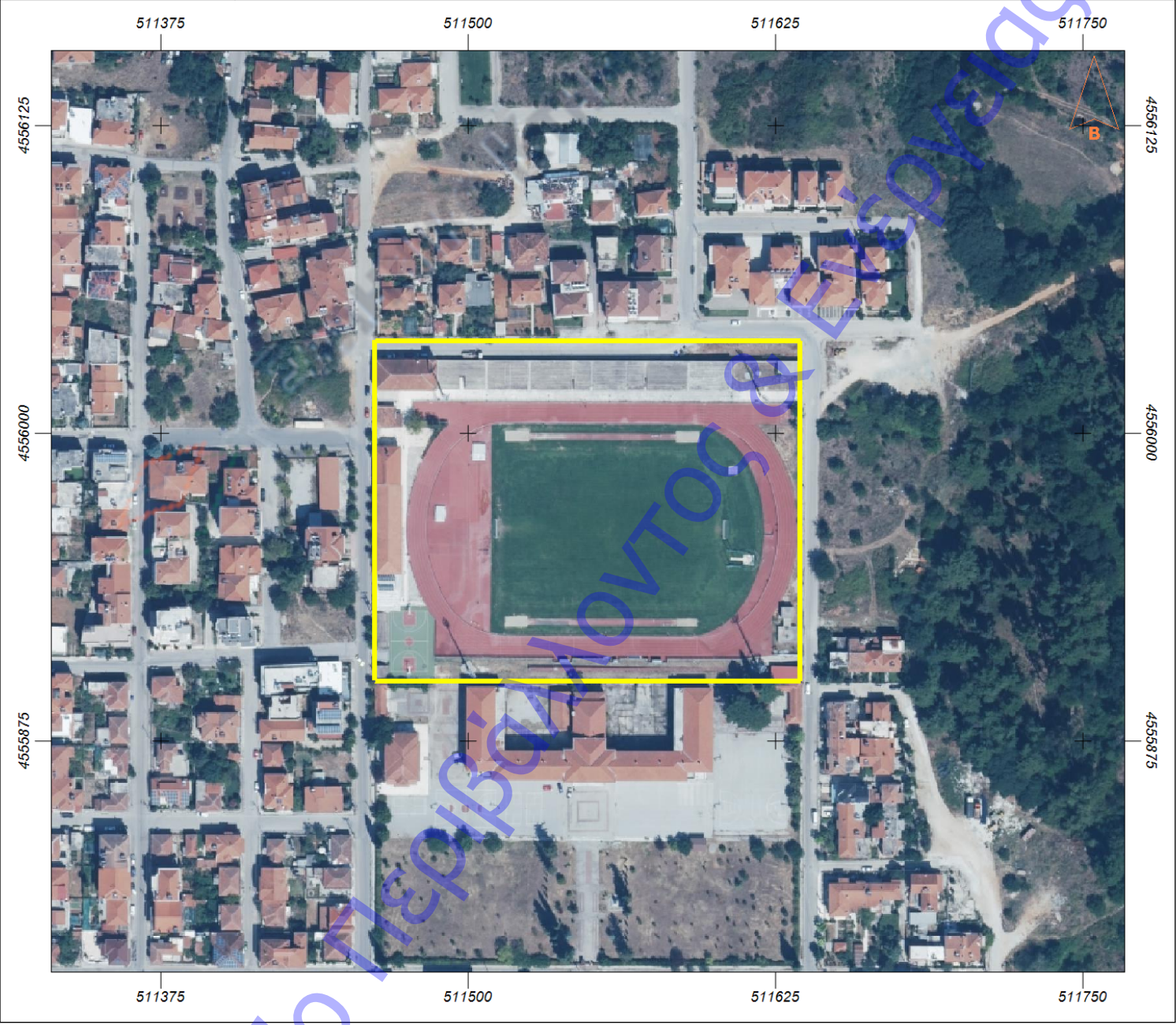

ΕΓΚΥΡΟ ΑΝΤΙΓΡΑΦΟ	A/A Πράξης: 900601
 128243E3F1E6A1E4226FFD45E4709791	Ημ/νία έκδοσης πράξης: 20/12/2023 ΕΛΕΓΧΟΣ ΕΓΚΥΡΟΤΗΤΑΣ https://services.tee.gr/adeiapublic/faces/searchDocFile

Έχοντας υπ όψη:

1. τις διατάξεις του τμήματος Β', κεφαλαίου πρώτου του Ν. 4495/17 ΦΕΚ 167Α_3.11.2017 «Έλεγχος και προστασία του Δομημένου Περιβάλλοντος και άλλες διατάξεις»
2. την ανωτέρω αίτηση του έχοντος νόμιμο δικαίωμα για το έργο, όπως μελετήθηκε από τους μηχανικούς σύμφωνα με τα στοιχεία που αναγράφονται στα ανωτέρω πεδία,
3. τα συνημμένα στην αίτηση, στοιχεία και μελέτες,

Χ Ο Ρ Η Γ Ε Ι Τ Α Ι
η Οικοδομική Άδεια (ν.4759/2020)
ΓΙΑ ΤΗΝ ΥΠΗΡΕΣΙΑ

Υποβλήθηκε από
ΚΙΟΣΣΕΣ ΙΩΑΝΝΗΣ (Α.Μ. ΤΕΕ:83536), ΑΓΡΟΝΟΜΟΣ ΤΟΠΟΓΡΑΦΟΣ ΜΗΧΑΝΙΚΟΣ[1999]

Υπουργείο Περιβάλλοντος & Ενέργειας