
Ονειρούπολη
Δράμας
Το χωριό του Άη Βασίλη
Ό,τι περιμένεις και κάτι παραπάω!
4 Δεκεμβρίου 2026
έως 3 Ιανουαρίου 2027
Ονειρούπολη
ΔΩΡΕΑΝ είσοδος σε όλες τις δράσεις

Άναψε την καρδιά σου...
και άφησε τη μαγεία να σε ταξιδέψει!

Υπάρχουν Χριστούγεννα που δεν τα θυμάσαι απλώς... τα νιώθεις.

Είναι εκείνα των παιδικών μας χρόνων, με τα φωτάκια να μοιάζουν πιο λαμπερά, τα παραμύθια πιο αληθινά και την προσμονή για τον Άη Βασίλη να γεμίζει κάθε γωνιά του σπιτιού.

Αυτή τη μαγεία θέλει να ξυπνήσει και φέτος η «Ονειρούπολη».

Να αφήσουμε για λίγο πίσω την καθημερινότητα, να γίνουμε ξανά παιδιά και να δημιουργήσουμε καινούργιες αναμνήσεις με τους ανθρώπους που αγαπάμε.

Στα σπιτάκια και στις δράσεις της θα συναντήσετε παιχνίδι, δημιουργία, γνώση, γέλιο, εκπλήξεις και μικρές στιγμές που ίσως, κάποτε, γίνουν κι αυτές όμορφες αναμνήσεις του αύριο.

Θα γράψετε στον Άη Βασίλη, θα φτιάξετε, θα πειραματιστείτε, θα μάθετε, θα μεταμορφωθείτε, θα γευτείτε, θα τραγουδήσετε και θα μοιραστείτε ιστορίες.

Γιατί η μαγεία των Χριστουγέννων δεν βρίσκεται μόνο στα λαμπερά στολίδια.

Βρίσκεται στους ανθρώπους. Στα χαμόγελα. Στις αγκαλιές. Στις στιγμές που μοιραζόμαστε. Στις αναμνήσεις που δημιουργούμε μαζί.

Τι' αυτό φέτος...

Άναψε την καρδιά σου.

Και άφησε την «Ονειρούπολη» να σου θυμίσει πόσο όμορφο είναι να πιστεύεις ξανά στη μαγεία.



Οι Δράσεις

Σπιτάκι Ενημέρωσης

Έφτασες στην «Ονειρούπολη»! Κι αναρωτιέσαι πού είναι το σπίτι του Άη Βασίλη, το Ζαχαροπλαστείο, η αγορά, οι δράσεις που σε περιμένουν; Μην ανησυχείς! Για όλα υπάρχει ένα μέρος που τα ξέρει... όλα! Το Κέντρο Ενημέρωσης είναι το πρώτο σπιτάκι που θα συναντήσεις μόλις μπεις στην «Ονειρούπολη» και οι άνθρωποί του είναι εκεί για να σε βοηθήσουν να γνωρίσεις κάθε γωνιά της και να μη χάσεις ούτε στιγμή από τη μαγεία της.

Η υγειονομική κάλυψη της «Ονειρούπολης» αποτελεί μια κοινωνική προσφορά του Περιφερειακού Τμήματος Δράμας του Ελληνικού Ερυθρού Σταυρού. Σε όλη τη διάρκεια της διοργάνωσης, στο σπιτάκι του Ε.Ε.Σ. Δράμας, το Τμήμα Κοινωνικής Πρόνοιας θα πραγματοποιεί δράση face painting για τους μικρούς και μεγάλους μας φίλους.

Σπιτάκι Άη Βασίλη

Έξω από το σπίτι είναι παρκαρισμένο ένα μεγάλο και μαγικό έλκηθρο! Ένα έλκηθρο που μπορεί να χωρέσει τα παιχνίδια όλων των παιδιών του κόσμου! Πίσω από την πόρτα σε περιμένει μια γλυκύτατη κυρία ή κάποιο από τα σκανταλιάρικα ξωτικά! Και κάπου στο βάθος ακούγεται το γνώριμο «ΧΟ! ΧΟ! ΧΟ!» Είναι το σπίτι του λατρεμένου μας Άη Βασίλη που μας περιμένει για να μας υποδεχτεί, να ψάξει το όνομά μας στη λίστα με τα καλά παιδιά, να μάθει τα νέα μας και να χαμογελάσει για μια φωτογραφία μαζί μας. Βάλτε το πιο γλυκό σας χαμόγελο και ελάτε να τον συναντήσετε. Σας περιμένει!



Σπιτάκι Ταχυδρομείου

Πριν από τις σύγχρονες εφαρμογές ανταλλαγής μηνυμάτων οι άνθρωποι έγραφαν γράμματα. Κι ο Άη Βασίλης είναι ακόμα παραδοσιακός τύπος! Θέλει το γράμμα του, το γραμματόσημό του και τα γυαλάκια του για να διαβάζει προσεκτικά όλα όσα έχουμε να του πούμε. Λένε πως τα βράδια, λίγο πριν κοιμηθεί, αντί για παραμύθια διαβάζει τα γράμματα των παιδιών. Τι' αυτό και το Ταχυδρομείο της «Ονειρούπολης» σας περιμένει! Γράψτε στον Άη Βασίλη όλα όσα θέλετε να του πείτε. Και ποιος ξέρει... Μπορεί αυτή τη φορά να σας απαντήσει!

Σπιτάκι των Μασκότ

Ο Ονειρούλης! Η Πηγή! Ο Άρκος! Η Μέλη! Όλοι στη σειρά με τα πιο πλατιά χαμόγελα' Ξέρετε ότι οι αγαπημένες σας μασκότ έχουν το δικό τους σπίτι στην «Ονειρούπολη»; Εκεί σας περιμένουν κάθε μέρα για να χορέψουν μαζί σας και να κάνουν τις πιο απίθανες σκανταλιές! Το σπίτι τους βρίσκεται απέναντι από το σπίτι του Άη Βασίλη. Θα τους καταλάβετε από μακριά. Από τα τραγούδια, τα γέλια και τις σκανταλιές τους. Ελάτε να τους γνωρίσετε και μπείτε στην παρέα τους.

Σπιτάκι Ζωγραφικής Προσώπου

Τελικά, πόσοι Άη Βασίληδες, χιονάνθρωποι, ταρανδάκια και νεράιδες κυκλοφορούν στην «Ονειρούπολη»; Ξέρετε από πού έρχονται; Μα από το Σπιτάκι της Ζωγραφικής Προσώπου, φυσικά! Μόλις ανοίξει το κουτί με τα χρώματα και αρχίσουν να δουλεύουν τα πινέλα, η «Ονειρούπολη» γεμίζει ακόμη περισσότερη μαγεία. Εσύ, αυτή τη φορά, σε τι θα μεταμορφωθείς;

Σπιτάκι Ένωσης Κυριών Δράμας

(4/12 - 22/12)

Ένα σπιτάκι γεμάτο δημιουργία, παιχνίδι και σημαντικά μηνύματα για μικρούς και μεγάλους! Μέσα από παραμύθια, εκπαιδευτικά παιχνίδια και διαδραστικές δραστηριότητες, τα παιδιά ανακαλύπτουν την αξία της προσφοράς, μαθαίνουν να περιορίζουν τη σπατάλη τροφίμων και να αναγνωρίζουν και να αντιμετωπίζουν τον σχολικό εκφοβισμό. Παράλληλα, το Mobile School μετατρέπει τη μάθηση σε μια διασκεδαστική εμπειρία, ενώ οι μικροί επισκέπτες αφήνουν τη φαντασία τους ελεύθερη, δημιουργώντας τα δικά τους χριστουγεννιάτικα στολίδια. Ένα σπιτάκι όπου η γνώση, η ευαισθητοποίηση και η δημιουργικότητα συναντούν τη μαγεία των Χριστουγέννων!

Όλες οι Δράσεις της Ονειρούπολης είναι δωρεάν!

Σπιτάκι Ζαχαροπλαστείου

Εδώ τα γλυκά ΔΕΝ έχουν θερμίδες! Έτσι λέει ο Άη Βασίλης... για να μπορεί να τρώει όσα θέλει! Και φυσικά, μιλάμε για το Ζαχαροπλαστείο της «Ονειρούπολης»! Φέτος, οι πραλίνες έχουν πρωταγωνιστικό ρόλο! Σε γεύσεις που δεν μπορείς να φανταστείς και σε συνδυασμούς που θα κάνουν τον ουρανίσκο σου να χαμογελάσει. Στολίζουν και νοστιμίζουν μπισκότα, κουλουράκια και κάθε λογής γιορτινή λιχουδιά! Μόνο βιαστείτε! Γιατί, αν αργήσετε πολύ, υπάρχει σοβαρός κίνδυνος να τα έχει προλάβει όλα ο Άη Βασίλης!

Σπιτάκι Πειραμάτων

Ήξερες ότι όταν ο Άη Βασίλης πήγαινε σχολείο, το αγαπημένο του μάθημα ήταν η Φυσική; Τι' αυτό φέτος αποφάσισε να φέρει λίγη από τη μαγεία της επιστήμης στην «Ονειρούπολη» και να δημιουργήσει ένα ολόκληρο σπιτάκι αφιερωμένο στα πειράματα! Φόρεσε τα ειδικά σου γυαλιά, βάλε τη λευκή σου ποδιά και ετοιμάσου να γίνεις για λίγο ένας μικρός επιστήμονας!

Podcast στην Ονειρούπολη

1-2... 1-2... Ακούγεσαι! Φέτος στην «Ονειρούπολη» το μικρόφωνο σε περιμένει! Η «Ονειρούπολη» αποκτά το δικό της Podcast και μαζί του έναν καινούργιο τρόπο να μοιραζόμαστε όλα όσα κάνουν τα Χριστούγεννα ξεχωριστά. Μπορεί, λοιπόν, εκεί που περπατάς να βρεθεί ξαφνικά ένα μικρόφωνο μπροστά σου! Τι' αυτό ξεκίνα από τώρα την πρόβα! Εσύ θα είσαι ο επόμενος που θα πει... «1-2... 1-2... Ακούγομαι;» Μείνετε συντονισμένοι!

Σπιτάκι ΑΦΗΣ

Οι θαλάσσιοι δεινόσαυροι εξαφανίστηκαν. Ας προστατεύουμε το μέλλον μας, μαθαίνοντας από το παρελθόν. Οι δεινόσαυροι δεν είχαν δεύτερη ευκαιρία, εξαφανίστηκαν. Οι μπαταρίες μας όμως έχουν, ρίξ' τες σε ένα κάδο ΑΦΗΣ. Ζήστε την εμπειρία στο θεματικό πάρκο «Οι θαλάσσιοι Δεινόσαυροι». Τινόμαστε ήρωες της ανακύκλωσης φωτογραφιζόμαστε με τους δεινόσαυρους και χαρίζουμε στον πλανήτη μας ένα πιο όμορφο... αύριο! Γιατί η χριστουγεννιάτικη μαγεία θέλει και καθαρό πλανήτη!

Σπιτάκι Εκπαιδευτικής Ρομποτική STEM

Μπορούν άραγε τα ξωτικά του Άη Βασίλη να φτιάξουν ρομπότ; Φυσικά και μπορούν! Και μάλιστα, φέτος αποφάσισαν να ανοίξουν στην «Ονειρούπολη» ένα ξεχωριστό εργαστήριο για όλους τους μικρούς τους βοηθούς! Στο Σπιτάκι της Ρομποτικής, η τεχνολογία συναντά τη φαντασία, το παιχνίδι γίνεται δημιουργία και τα παιδιά μεταμορφώνονται σε μικρούς προγραμματιστές και... εφευρέτες!

Σπιτάκι Κυκλοφοριακής Αγωγής (4/12-18/12)

Ξέρετε πόσο δύσκολο είναι να οδηγεί κανείς ένα έλκηθρο ανάμεσα στα σύννεφα; Ο Άη Βασίλης, μέχρι να φτάσει στην «Ονειρούπολη», συναντά αεροπλάνα, πουλιά που πετούν ψηλά, αερόστατα και... λίγο έλειψε να τρακάρει μαζί τους! Τότε σκέφτηκε ότι όλα τα παιδιά πρέπει να γνωρίζουν τον Κώδικα Οδικής Κυκλοφορίας για τους δρόμους όπου περπατούν, παίζουν και κάνουν τις βόλτες τους. Τι' αυτό στρίψτε στο Σπιτάκι της Κυκλοφοριακής Αγωγής και γίνετε οι πιο προσεκτικοί μικροί οδηγοί και πεζοί!

Όλες οι Δράσεις της Ονειρούπολης είναι δωρεάν!

Εργαστήριο Ρομποτικής

(19-24/12 & 27-28/12)

Εργαστήριο Βιομηχανικής Ρομποτικής & Τεχνητής Νοημοσύνης από τον Σύλλογο Ρομποτικής Δράμας «ROBOTEK». Μια πρωτοποριακή εμπειρία τεχνολογίας για παιδιά και ενήλικες. Δείτε από κοντά πώς λειτουργεί ένα πραγματικό βιομηχανικό ρομπότ στη σύγχρονη παραγωγή. Συναντήστε τη μοναδική ομάδα βιομηχανικής ρομποτικής του νομού Δράμας και ανακαλύψτε το έργο του συλλόγου μας. Το μέλλον της τεχνολογίας ζωντανεύει στην καρδιά των γιορτών!

Μην παραλείψετε να απολαύσετε, εντελώς δωρεάν, βόλτα με το αγαπημένο τρενάκι της «Ονειρούπολης»!



Σπιτάκι Δίκτυο ΕΕΑΠΚ Ν. Δράμας

(29/12 & 30/12)

Το Δίκτυο εγγεγραμμένων στοιχείων άυλης πολιτιστικής κληρονομιάς του Νομού Δράμας σας προσκαλεί σε ένα διήμερο γνωριμίας με τις παραδόσεις του τόπου μας. Παραδόσεις, έθιμα, τραγούδια, γεύσεις και καθημερινές πρακτικές παρουσιάζονται μέσα από ενημερωτικό υλικό και βιωματικές δραστηριότητες για μικρούς και μεγάλους. Ελάτε να ανακαλύψουμε μαζί τις γνώσεις, τις δεξιότητες και τις παραδόσεις που περνούν από γενιά σε γενιά και αποτελούν ζωντανό κομμάτι της συλλογικής μας κληρονομιάς.

Σπιτάκι Περιφέρειας Αν. Μακεδονίας-Θράκης

Οι Ήρωες των Χριστουγέννων σας καλούν στην «Ονειρούπολη»! Η Περιφέρεια Ανατολικής Μακεδονίας και Θράκης σας περιμένει στο δικό της σπιτάκι σε μια διαδραστική περιπέτεια, όπου οι χριστουγεννιάτικοι ήρωες ζωντανεύουν μέσα από την επαυξημένη πραγματικότητα και τα «Μαγικά Διαβατήρια» ανοίγουν τον δρόμο για την ανακάλυψη της Δράμας.

Το Σπιτάκι του Σπηλαίου Αλιστράτης

Κάθε χρόνο, όταν ο Άη Βασίλης φτάνει στην «Ονειρούπολη», φροντίζει να επισκεφτεί ένα από τα αγαπημένα του μέρη: το μαγευτικό Σπήλαιο Αλιστράτης! Εκεί, ανάμεσα στους εντυπωσιακούς σταλακτίτες και σταλαγμίτες, ανακαλύπτει κάθε φορά και μια καινούργια ομορφιά, ενώ ταξιδεύει με τη φαντασία του στην ιστορία και στα μυστικά αυτού του μοναδικού φυσικού θησαυρού. Γιατί τα Χριστούγεννα είναι γεμάτα θαύματα, αλλά κάποια από αυτά τα έχει δημιουργήσει η ίδια η φύση!

Σπιτάκι του Θάλπος

(Φιλοξενείτε στο Σπιτάκι Podcast 7/12-11/12)

Στο Σπιτάκι της Τρίτης Ηλικίας, το «Θάλπος» ευαισθητοποιεί το κοινό για τη νόσο Alzheimer μέσα από τρεις ξεχωριστές ενέργειες. «Μύθος ή Αλήθεια;»: Διαδραστικό παιχνίδι που καταρρίπτει τις συχνές παρανοήσεις γύρω από την άνοια και τονίζει την αξία της έγκαιρης διάγνωσης. «Το Δέντρο των Αναμνήσεων»: Μια συγκινητική δράση όπου οι επισκέπτες γράφουν τις πιο πολύτιμες αναμνήσεις τους σε χριστουγεννιάτικα στολίδια. «Γνωρίζοντας την Άνοια»: Ενημερωτικές συναντήσεις και συζητήσεις για την πρόληψη και τη στήριξη των φροντιστών, ειδικά σχεδιασμένες για μέλη ΚΑΠΗ από όλη την Ελλάδα.

Το πρόγραμμα της Ονειρούπολης

Παρασκευή 4 Δεκεμβρίου 2026

Ημέρα εορτής της Αγίας Βαρβάρας πολιούχου της Δράμας.

11.00 Κεντρική σκηνή. Το Λύκειον των Ελληνίδων παράρτημα Δράμας προσφέρει το παραδοσιακό έδεσμα «Βαρβάρα» σε όλους τους επισκέπτες της «Ονειρούπολης».



18.00 Δημοτικό Κήπο Δράμας. Ημέρα έναρξης της «Ονειρούπολης» και εορτασμού της πολιούχου της Δράμας Αγίας Βαρβάρας ο Δημοτικός Κήπος της πόλης θα φιλοξενήσει μια ξεχωριστή χριστουγεννιάτικη εκδήλωση. Για πρώτη φορά, θα πραγματοποιηθούν τα αποκαλυπτήρια του μαρμάρινου αγάλματος του Άη Βασίλη, από ένα υλικό άρρηκτα συνδεδεμένο με την παραγωγική ταυτότητα της Δράμας, το τοπικό μάρμαρο. Ένα έργο που συνδυάζει τη χριστουγεννιάτικη μαγεία και την παραγωγική κληρονομιά του τόπου αφήνοντας το δικό του ξεχωριστό αποτύπωμα στον αγα-



πημένο χριστουγεννιάτικο θεσμό της πόλης. Η τελετή θα πλαισιωθεί από ένα ξεχωριστό μουσικό και καλλιτεχνικό πρόγραμμα με τη συμμετοχή των φιλαρμονικών του Δ. Δράμας και Ξηροποτάμου, της χορωδίας του Δ. Δράμας, καθώς και σοπράνο και βολιά του Δημοτικού Ωδείου Δράμας δημιουργώντας μια ατμόσφαιρα γιορτής σηματοδοτώντας με τον πιο λαμπερό τρόπο την έναρξη της «Ονειρούπολης» 2026-2027.

19.00 Κεντρική σκηνή. Φέτος αλλάζουμε την παράδοση. Ο Δήμαρχος Δράμας εμπιστεύεται «Το Μεγάλο Βιβλίο της Ονειρούπολης» στα χέρια του Άη Βασίλη και κηρύσσει επίσημα την έναρξή της. Η αυλαία της «Ονειρούπολης» ανοίγει με τη μεγάλη συναυ-



λία της Ελεωνόρας Ζουγανέλη.

Σάββατο 5 Δεκεμβρίου 2026

11.00 Κεντρική σκηνή. Χορευτική εκδήλωση παραδοσιακών χορών με χορευτές από όλη την Ελλάδα.

12.00-14.00 Δημοτικό Κήπο Δράμας. «Ένας Ψηλός Επισκέπτης στην «Ονειρούπολη» κοίτα ψηλά. Ο Ξυλοπόδαρος των Χριστουγέννων είναι εδώ. Ψάξτε να τον βρείτε για να παίξετε μαζί του και να φωτογραφηθείτε. Φέτος οι βόλτες μας στην «Ονειρούπολη» κρύβουν εκπλήξεις. Ένας χαρούμενος Χριστουγεννιάτικος Ξυλοπόδαρος κυκλοφορεί κρυφά και φανερά στο Χριστουγεννιάτικο πάρκο μας. Μην τον χάσετε.

13.00 Κεντρική σκηνή. Για άλλη μια χρονιά στην «Ονειρούπολη» το μεγαλύτερο χορευτικό, μαθητικό διαγωνισμό της Βόρειας Ελλάδας Groove the Moove παρουσιάζει το Street WarrioZ Dance Studio-Ram the Spot. Ο διαγωνισμός αποτελείται κυρίως από διαγωνισμούς χορογραφίας και μάχες χορού (Dance Battles). Κάθε χρόνο φιλοξενούν καταξιωμένους κριτές από Ελλάδα και εξωτερικό, διεξάγουν σεμινάρια μαζί τους και δίνουν όλα τα εφόδια στην νέα χορευτική γενιά της Βόρειας Ελλάδας με την μορφή ενός πλήρους οργανωμένου και δομημένου contest. Το Φεστιβάλ κάνει περιοδεία και σε άλλες πόλεις (Ξάνθη, Κομοτηνή, Αλεξανδρούπολη, Σέρρες και Αθήνα) και όλοι οι νικητές δίνουν ραντεβού στο Groove the Moove της «Ονειρούπολης»



19.00 Κεντρική σκηνή. Το συγκρότημα «Αφρόκρεμα» ξεσηκώνει το κοινό με εκρηκτικές live εμφανίσεις σε ύφος ποπ, ροκ, ντίσκο και ένα μοναδικό party μουσικό πρόγραμμα.

Κυριακή 6 Δεκεμβρίου 2026

11.00-19.00 Κεντρική σκηνή. Τα παιδικά και εφηβικά τμήματα των Πολιτιστικών Συλλόγων παρουσιάζουν παραδοσιακούς χορούς από κάθε γωνιά της Ελλάδας γεμίζοντας την «Ονειρούπολη» με ρυθμό, λεβεντιά και ζωντάνια.

11.00 Ο Πολιτιστικός Σύλλογος Εβριτών Ν. Δράμας «Ο Έβρος».

11.30 Ο Μουσικοδραματικός Σύλλογος «Απόλλων» Καλού Αγρού.

11.45 Ο Πολιτιστικός Σύλλογος Λιμεναρίων «Το Κάστρο».

12.00 Ο Πολιτιστικός και Μορφωτικός Σύλλογος Αλιστράτης «Άγιος Αθανάσιος».

12.00-14.00 Δημοτικό Κήπο Δράμας. «Ένας Ψηλός Επισκέπτης στην «Ονειρούπολη» κοίτα ψηλά. Ο Ξυλοπόδαρος των Χριστουγέννων είναι εδώ. Ψάξτε να τον βρείτε για να παίξετε μαζί του και να φωτογραφηθείτε. Φέτος οι βόλτες μας στην Ονειρούπολη κρύβουν εκπλήξεις. Ένας χαρούμενος Χριστουγεννιάτικος Ξυλοπόδαρος κυκλοφορεί κρυφά και φανερά στο Χριστουγεννιάτικο πάρκο μας. Μην τον χάσετε.
12.15 Ο Πολιτιστικός και Μορφωτικός Σύλλογος Δοξάτου.

12.30 Η Θρακική Εστία Δράμας.

13.00 Ο Πολιτιστικός Σύλλογος «Πήγασος» Δυτικής Θεσσαλονίκης.

13.15 Ο Πολιτιστικός Σύλλογος Νάουσας «Πυρσός».

13.30 Ο Χορευτικός Όμιλος Βόλου.

14.00 Ο Σύλλογος Μικρασιατών Νικομήδειας οι Κιζδερβενιώτες.

14.30 Η ενορία Κοιμήσεως της Θεοτόκου Πηγαδίων Ξάνθης «Οι Χατζηγυριώτες».

15.00 Η Μορφωτική Πολιτιστική Κίνηση Νέων Μελισσοχωρίου.

15.15 Ο Πολιτιστικός και Μορφωτικός Σύλλογος Φιλύρου.

15.30 Ο Πολιτιστικός Σύλλογος Αγίου Αθανασίου Δράμας «Η Βοϊράνη».

16.00 Η Πολιτιστική και Λαογραφική Ομάδα Νέας Φώκαιας.

16.15 Ο Πολιτιστικός Σύλλογος Φτελιάς.

16.30 Ο Πολιτιστικός και Μορφωτικός Σύλλογος Διποτάμων.

16.45 Ο Σύλλογος Βλάχων Προσοτσάνης «Οι Τραμμουστιάνοι».

17.00 Ο Αθλητικός Χορευτικός Πολιτιστικός Σύλλογος «Διόνυσος» Σταυρούπολης Θεσσαλονίκης.

17.30 Η Πολιτιστική Στέγη Κρηνίδων.

18.00 Το Λυκείον των Ελληνίδων παράρτημα Δράμας.

18.15 Ο Πολιτιστικός Σύλλογος Δράμας «Οι Ρίζες μας».

18.30 Ο Πολιτιστικός Σύλλογος Ρενκιωτών Ασπροβάλτας ομάδα cheerleading.

19.30 Κεντρική σκηνή. Τραγούδια με ουσίες αλλά και με ευαισθησίες από τους «Ονειροβάτες». Ιστορικές μνήμες και ήθος που καταγράφουν μια κοινωνική πραγματικότητα όπως αυτή διαμορφώθηκε από το 1920 ως τις μέρες μας σε όλα τα είδη του αστικού τραγουδιού.

Δευτέρα 7 Δεκεμβρίου 2026

10.00-12.00 Σπιτάκι Ένωσης Κυριών Δράμας. «Το μυρμηγκάκι δε σπαταλά...». Ένα παραμύθι των Τραπεζών Τροφίμων της Ελλάδας όπου μέσα από την ιστορία ενός μυρμηγκιού τα παιδιά μαθαίνουν για την καταπολέμηση της σπατάλης τροφίμων.

18.00 Κεντρική σκηνή Μαγειρεύουμε για καλό σκοπό στην «Ονειρούπολη» Δράμας. Το MAZI Catering παρέα με τον σεφ Λεωνίδα Τσιάντα, ανεβαίνουν στη σκηνή της «Ονειρούπολης» για να δημιουργήσουν ξεχωριστές γεύσεις με εκλεκτά τοπικά προϊόντα της Δράμας. Η προσπάθειά μας αυτή έχει έναν σπουδαίο στόχο: Στη σκηνή θα υπάρχει ένας μεγάλος κουμπαράς αγάπης για τη συγκέντρωση χρημάτων ώστε να αγοραστούν τρόφιμα και αγαθά για οικογένειες της περιοχής μας που αντιμετωπίζουν οικονομικές δυσκολίες. Γιατί η μεγαλύτερη μαγεία των Χριστουγέννων



βρίσκεται σε όσα προσφέρουμε με την καρδιά μας.

Τρίτη 8 Δεκεμβρίου 2026

10.00-12.00 Σπιτάκι Ένωσης Κυριών Δράμας. «Τα μυστικά που δεν πρέπει να κρατάς». Τα καρτούν μαθαίνουν στα παιδιά για τον σχολικό εκφοβισμό και πως να αντιμετωπίζουν συμπεριφορές που τους στεναχωρούν στο σχολείο.

18.00 Κεντρική σκηνή. Παραδοσιακά και νεότερα κάλαντα που θα αρέσουν σε μικρούς και μεγάλους από τη χορωδία «Ιωάννης Βραδέλης».

18.30 Κεντρική σκηνή. Οι ωφελούμενοι των δομών ΕΨΥΚΑ Ν. Δράμας σας προσκαλούν σε μια μουσική γιορτή όπου οι μελωδίες γίνονται γέφυρες επικοινωνίας, χαράς και συμμετοχής. Ελάτε να μοιραστούμε τη μαγεία των Χριστουγέννων και να στείλουμε όλοι μαζί ένα μήνυμα ελπίδας, αποδοχής και συμπερίληψης.

19.30 Κεντρική σκηνή. Ο Σύλλογος «Άγιος Νικόλαος Μαρκοπούλου Ωρωπού» παρουσιάζει χορούς από τη Μακεδονία και η Χορωδία του Γιώργου Βενετσάνου χριστουγεννιάτικες μελωδίες.

Τετάρτη 9 Δεκεμβρίου 2026

10.00-12.00 Σπιτάκι Ένωσης Κυριών Δράμας. Παιχνίδι με το Mobile School-Κινητό Σχολείο. Μια τροχήλατη ορθογώνια παραλληλεπίπεδη κατασκευή από πτυσσόμενους μαυροπίνακες, στους οποίους τοποθετούνται panels εκπαιδευτικού χαρακτήρα, προσκαλεί τα παιδιά σε ένα διασκεδαστικό παιχνίδι μάθησης.

17.30 Κεντρική σκηνή. Η χορωδία της Πολιτιστικής Στέγης Κρηνίδων παρουσιάζει χριστουγεννιάτικες μελωδίες.

18.00 Κεντρική σκηνή. Η Πολιτιστική Στέγη Κρηνίδων συμμετέχει με ιδιαίτερη χαρά στην «Ονειρούπολη», συμβάλλοντας στη μαγευτική γιορτινή ατμόσφαιρα με την παρουσίαση παραδοσιακών χορών από όλα τα χορευτικά της τμήματα, παρουσιάζοντας χορούς από διάφορες περιοχές της Ελλάδας και αναδεικνύοντας την πλούσια πολιτιστική μας κληρονομιά.

19.00 Κεντρική σκηνή. Ο Πολιτιστικός και Μορφωτικός Σύλλογος Αλιστράτης «Ο Άγιος Αθανάσιος» παρουσιάζει την παράδοση του τόπου μας μέσα από χορούς τραγούδια και αφηγήσεις.

19.30 Κεντρική σκηνή. Η Χορωδία Φαιάκων Κέρκυρας υπόσχεται να παρασύρει τους επισκέπτες σε ένα μοναδικό μελωδικό ταξίδι.

Πέμπτη 10 Δεκεμβρίου 2026

18.00 Κεντρική σκηνή. Ο Μουσικός Σύλλογος «Φως και Μελω-

δία» Πεδινού Κιλκίς παρουσιάζει τραγούδια έντεχνης ελληνικής μουσικής και ύμνους στην Υπεραγία Θεοτόκο.

Παρασκευή 11 Δεκεμβρίου 2026

10.00-12.00 Σπιτάκι Ένωσης Κυριών Δράμας. «Φτιάχνω τα δικά μου στολίδια». Κατασκευές χριστουγεννιάτικων στολιδιών.

17.30 Κεντρική σκηνή. Η παιδική χορευτική ομάδα του Λυκείου Ελληνίδων Καβάλας παρουσιάζει χορούς από διάφορες περιοχές της Ελλάδας.

18.30 Παρκάκι στη συμβολή των οδών Λαμπριανίδη και Άρμεν. Ήρθε η ώρα των ευχών. Οι μαθητές των εικαστικών τμημάτων του Κέντρου Νεότητας «Γεώργιος Παρασίδης» του Τμήματος Παιδείας Δια βίου Μάθησης και Πολιτισμού Δήμου Δράμας, μαζί με όλα τα παιδιά της πόλης μας στολίζουν το «Δέντρο των Ευχών» με αισιόδοξες ευχετήριες κάρτες, χρωματιστές κορδέλες και με τη συνοδεία των μελωδικών ήχων από τη Μικτή Χορωδία



του Δήμου Δράμας. Σας περιμένουμε να μεταδώσουμε τη χαρά, την ελπίδα και την αγάπη σε όλους μας για τα φετινά Χριστούγεννα.

19.00 Κεντρική σκηνή. Η Λαϊκή ορχήστρα «Αλέγκρο» παρουσιάζει ένα πρόγραμμα με αγαπημένα λαϊκά και ρεμπέτικα τραγούδια που μιλούν κατευθείαν στην καρδιά.



Σάββατο 12 Δεκεμβρίου 2026

11.00 Κεντρική σκηνή. Η «Ακαδημία Ρυθμικής Γυμναστικής» παρουσιάζει ένα ξεχωριστό πρόγραμμα με χορογραφίες Ρυθμικής Γυμναστικής και Αισθητικής Ομαδικής Γυμναστικής αναδεικνύοντας την ομορφιά της κίνησης, τη χάρη, τον συγχρονισμό και την συνεργασία.

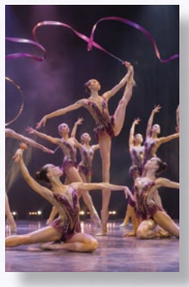

12.00 Κεντρική σκηνή. Μαγευτικές χριστουγεννιάτικες χορογραφίες στον αέρα από την Aerial Academy.

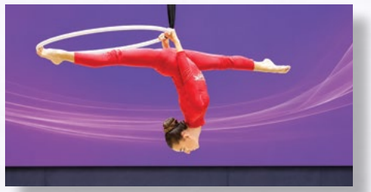

12.00-14.00 Δημοτικό Κήπο Δράμας. «Ένας Ψηλός Επισκέπτης στην «Ονειρούπολη» κοίτα ψηλά. Ο Ξυλοπόδαρος των Χριστουγέννων είναι εδώ. Ψάξτε να τον βρείτε για να παίξετε μαζί του και να φωτογραφηθείτε. Φέτος οι βόλτες μας στην Ονειρούπολη κρύβουν εκπλήξεις. Ένας χαρούμενος Χριστουγεννιάτικος Ξυλοπόδαρος κυκλοφορεί κρυφά και φανερά στο Χριστουγεννιάτικο πάρκο μας. Μην τον χάσετε.

13.00 Κεντρική σκηνή. Η «Θρακική Εστία Δράμας» παρουσιάζει κάλαντα, χορούς και έθιμα του δωδεκαημέρου από την περιοχή της Θράκης. Με τη σύμπραξη φιλοξενούμενων συλλόγων θα περιδιαβούν στους κεντρικούς δρόμους της πόλης και θα καταλήξουν στην κεντρική σκηνή της «Ονειρούπολης».

15.30 Κεντρική σκηνή. Η χορευτική ομάδα Ιερού Ναού Αγίας Βαρβάρας Άνω Τούμπα Θεσσαλονίκης παρουσιάζει χορούς από Θράκη και Κρήτη.

16.30 Κεντρική σκηνή. Ο Ποντιακός Σύλλογος Μανιακίου «Αμάσεια» παρουσιάζει το χορευτικό των «Μωμόγερων» ένα έθιμο των Χριστουγέννων.

17.00 Κεντρική σκηνή. Το Σωματείο Μακεδονία Ευκαρπία Θεσσαλονίκης παρουσιάζει χορούς από την Μακεδονία.

17.30 Κεντρική σκηνή. Ο Εξωραϊστικός Πολιτιστικός Σύλλογος Πανοράματος Δράμας σας προσκαλεί σε μια ξεχωριστή εκδήλωση αφιερωμένη στην πιο γλυκιά γιορτή του χρόνου. Μαζί με τους καλεσμένους φίλους θα σας παρουσιάσουν χορούς των ημερών.

18.00-21.00 Σπιτάκι Podcast. «Ο Φουντούκης και τα Χριστούγεννα στο παράθυρο». Μια διαδραστική συνάντηση με τη συγγραφέα Κυριακή Ακριτίδου με



αφήγηση και αισθητηριακή συμμετοχή των παιδιών. Στο χιονισμένο δάσος, ένα μικρό σκιουράκι ετοιμάζει μια γιορτή και προσκαλεί τα παιδιά να γίνουν μέρος της. Μια χριστουγεννιάτικη ιστορία ζωντανεύει στην «Ονειρούπολη» με τη φαντασία και τη συμμετοχή των μικρών της επισκεπτών!

19.00 Κεντρική σκηνή. Ο Χορόκυκλος «Φίλοι της Παράδοσης» Πολιτιστικό Σωματείο της Λάρισας παρουσιάζει παραδοσιακούς χορούς.

19.30 Κεντρική σκηνή. Ο Σύλλογος Κρητών Ωραιοκάστρου και Φίλων «Ερωτόκριτος», ο «Λαογραφικός Όμιλος Παπάφη» Θεσσαλονίκης και ο Πολιτιστικός Μορφωτικός Σύλλογος Ευόσμου «Άγιος Κοσμάς ο Αιτωλός» παρουσιάζουν χορούς από την Κρήτη.

20.30 Κεντρική σκηνή. Ο Πολιτιστικός Σύλλογος Καλαμώνα Δράμας «Οι Τραντέλληνες» παρουσιάζουν χορούς από την ευρύτερη περιοχή του Πόντου.

Κυριακή 13 Δεκεμβρίου 2026



11.00 Κεντρική σκηνή. Η σχολή χορού Βίκυ Ακκασιάδου παρουσιάζει χορογραφίες κλασικού μπαλέτου, σύγχρονου και μοντέρνου χορού με μικρούς και μεγάλους μαθητές της σε ρυθμούς Χριστουγεννιάτικους και μη.

12.00 Σπιτάκι Προσκόπων. Παίζουμε και δημιουργούμε αναμνήσεις στην «Ονειρούπολη». Η Ένωση Παλαιών Προσκόπων Δράμας σας προσκαλεί σε ένα μοναδικό διαδραστικό παιχνίδι για μικρούς και μεγάλους. Ελάτε να συνεργαστούμε, να γελάσουμε και να διασκεδάσουμε μέσα από πρωτότυπες δοκιμασίες και εκπλήξεις που αποδεικνύουν ότι το παιχνίδι ενώνει κάθε ηλικία. Σας περιμένουμε με κέφι, χαμόγελο και πολλή διάθεση για παιχνίδι.



12.00 Κεντρική σκηνή. Η Σχολή Χορού Ναταλί Θεοδωρίδου παρουσιάζει τη χριστουγεννιάτικη



εκδήλωσή της μια γιορτή αφιερωμένη στον χορό, τη δημιουργικότητα και το πνεύμα των ημερών.

12.00-14.00 Δημοτικό Κήπο Δράμας. «Ένας Ψηλός Επισκέπτης στην «Ονειρούπολη» κοίτα ψηλά. Ο Ξυλοπόδαρος των Χριστουγέννων είναι εδώ. Ψάξτε να τον βρείτε για να παίξετε μαζί του και να φωτογραφηθείτε. Φέτος οι βόλτες μας στην «Ονειρούπολη» κρύβουν εκπλήξεις. Ένας χαρούμενος Χριστουγεννιάτικος Ξυλοπόδαρος κυκλοφορεί κρυφά και φανερά στο Χριστουγεννιάτικο πάρκο μας. Μην τον χάσετε.

12.30 Μικρή σκηνή (FoodCourt «Ονειρούπολης»). «Οι βοηθοί του Άη Βασίλη απεργούν». Μια αναπάντεχη, χορευτική αναστάτωση από τα παιδιά της σχολής χορού «Έλενα Αγγέλοβα-Λαμπρινή Καλφοπούλου» της πόλης μας.

13.00 Κεντρική σκηνή. Ο Σύλλογος Αθλητισμού και Χορού Dance & Fitness παρουσιάζει ένα ξεχωριστό χορευτικό πρόγραμμα γεμάτο ζωντάνια και γιορτινή διάθεση. Οι χορευτές μας ανεβαίνουν στη σκηνή για να φέρουν



τη μαγεία των ημερών μέσα από την κίνηση και τη μουσική. Μια όμορφη παρουσίαση που αποτυπώνει το πνεύμα των γιορτών και μας μεταφέρει όλη τη γοητεία των Χριστουγέννων.

15.00 Κεντρική σκηνή. Ο Σύλλογος Κρητικών Νομού Δράμας «Η Μεγαλόνησος» και ο Πολιτιστικός Σύλλογος Κρητών Χορευτών Ξάνθης «Αποσπερίτες» σας προσκαλούν σε ένα ξεχωριστό ταξίδι στην πανέμορφη Κρήτη γεμάτο μουσική, χορό και άρωμα παράδοσης. «Από τη Σητεία ως τα Χανιά όλη η Κρήτη αξίζει, ποιον κλώνο του βασιλικού κόβγεις και δε μυρίζει;» Έτσι κι η Κρήτη όπου κι αν την αγγίξεις, αφήνει το άρωμά της στην καρδιά μας.

17.00 Κεντρική σκηνή. Μακεδονία και Βορειοανατολικό Αιγαίο. Ένα εορταστικό αντάμωμα παράδοσης και πολιτισμού. Ο Πολιτιστικός Σύλλογος Δράμας «Οι Ρίζες μας» και η «Παλλεσβιακή Ένωση» Θεσσαλονίκης ανταμώνουν σε μια ξεχωριστή γιορτή της ελληνικής παράδοσης. Με οδηγό τη μουσική, τον χορό και την αγάπη μας για τον τόπο μας, παρουσιάζουμε χορούς Μακεδονίας και Μυτιλήνης, ενώνοντας δύο ξεχωριστές πολιτιστικές περιοχές της Ελλάδας. Ένα αντάμωμα γεμάτο χρώματα, ήχους, μνήμες και παράδοση που μας ενώνει μέσα από τον πολιτισμό.

18.00 Κεντρική σκηνή. Ο Εκπολιτιστικός Λαογραφικός Σύλλογος Ωραιοκάστρου «Μακεδνός» παρουσιάζει χορούς της Μακεδονίας.

18.30 Κεντρική σκηνή. Ο Πολιτιστικός Σύλλογος Θεσσαλονίκης το «Χοροστάσι» παρουσιάζει παραδοσιακούς χορούς.

19.00 Κεντρική σκηνή. Ο Χορευτικός Όμιλος Δυτικής Θεσσαλονίκης «Το Σεργιάνι», παρουσιάζει χορούς από την Μακεδονία.

19.30 Κεντρική σκηνή. Ο Μορφωτικός Πολιτιστικός Σύλλογος Αδριανής Δράμας παρουσιάζει μια μουσικοχορευτική εκδήλωση με χορωδία και χορευτικά από τη ντόπια Αδριανιώτικη παράδοση και όχι μόνο.

20.00 Κεντρική σκηνή. Ο Παμμικρασιατικός Σύλλογος Δράμας «Ο Άγιος Χρυσόστομος», μας ταξιδεύει με μια Μικρασιατική Βεγγέρα στις αλησμόνητες πατρίδες της Μ. Ασίας, χορωδία και χορευτικές ομάδες γίνονται ένα και γεμίζουν τη σκηνή της «Ονειρούπολης».

20.30 Κεντρική σκηνή. Η Εύξεινος Λέσχη Θεσσαλονίκης παρουσιάζει χορούς από τον Πόντο.

21.00 Κεντρική σκηνή. Ο Χορευτικός Όμιλος Δυτικής Θεσσαλονίκης «Το Σεργιάνι» παρουσιάζει χορούς της Μακεδονίας.

Δευτέρα 14 Δεκεμβρίου 2026

09.00 Κεντρική σκηνή. Final Robot Game - Open Projects Ο πανελλήνιος οργανισμός STEM Education μεταφέρει τη μαγεία των Χριστουγέννων στον κόσμο



της Εκπαιδευτικής Ρομποτικής, της Τεχνολογίας και της Δημιουργίας. Μικροί και μεγάλοι φίλοι



του STEM θα έχουν την ευκαιρία να συμμετέχουν σε ένα μοναδικό STEM Xmas Festival, γεμάτο παιχνίδι, πειραματισμό και δημιουργικές προκλήσεις. Για παιδιά 4–16 ετών.

10.00-12.00 Σπιτάκι Ένωσης Κυριών Δράμας. «Το μυρμηγκάκι δε σπαταλά». Ένα παραμύθι των Τραπεζών Τροφίμων της Ελλάδας όπου μέσα από την ιστορία ενός μυρμηγκιού τα παιδιά μαθαίνουν για την καταπολέμηση της σπατάλης τροφίμων.

19.00 Κεντρική σκηνή. Τραγούδια, χιούμορ και ανατρεπτική διάθεση



συναντιούνται σε μια ξεχωριστή μουσική βραδιά. Ο Πάνος Βλάχος ανεβαίνει στην κεντρική σκηνή



της «Ονειρούπολης» και μας προσκαλεί σε ένα live γεμάτο ρυθμό, συναίσθημα, αυθορμητισμό και εκπλήξεις.

Τρίτη 15 Δεκεμβρίου 2026

10.00-12.00 Σπιτάκι Ένωσης Κυριών Δράμας. «Τα μυστικά που δεν πρέπει να κρατάς». Τα καρτούν μαθαίνουν στα παιδιά για τον σχολικό εκφοβισμό και πως να αντιμετωπίζουν συμπεριφορές που τους στεναχωρούν στο σχολείο.

11.00 Κεντρική σκηνή. Παραδοσιακοί χοροί από το ΚΑΠΗ Ξηροποτάμου.

12.30 Κεντρική σκηνή. Το ΚΑΠΗ Αγίου Αθανασίου του Δ. Δοξάτου παρουσιάζει χορούς από τη Θράκη και τον Πόντο.

18.30 Κεντρική σκηνή. Το Μουσικό Σχολείο Δράμας συμμετέχει στην «Ονειρούπολη» με μουσικά σχήματα.

Τετάρτη 16 Δεκεμβρίου 2026

10.00-12.00 Σπιτάκι Ένωσης Κυριών Δράμας. Παιχνίδι με το Mobile School-Κινητό Σχολείο. Μια τροχήλατη ορθογώνια παραλληλεπίπεδη κατασκευή από πτυσσόμενους μαυροπίνακες στους οποίους τοποθετούνται panels εκπαιδευτικού χαρακτήρα προσκαλεί τα παιδιά σε ένα διασκεδαστικό παιχνίδι μάθησης.

17.00-18.00 Σπιτάκι Podcast. Παρουσίαση του πρώτου βιβλίου του ΚΔΑΠ ΜΕΑ «Αγκαλιά», «Όπου φυσάει ο άνεμος» από τις εκδόσεις Τύρφη. Μερικές ιστορίες γεννιούνται από τη φαντασία. Άλλες γεννιούνται από τη συνεργασία, τη χαρά της δημιουργίας και την πίστη ότι κάθε άνθρωπος έχει κάτι όμορφο να μοιραστεί. Γιατί όταν δίνεται χώρος στη δημιουργία, κάθε φωνή μπορεί να ακουστεί.

18.00 Κεντρική σκηνή. Χριστουγεννιάτικη γιορτή στο πιο όμορφο χριστουγεννιάτικο χωριό την «Ονειρούπολη» από το 2ο Δ.Σ. Δράμας.

Πέμπτη 17 Δεκεμβρίου 2026

18.30 Κεντρική σκηνή. Η «Ονειρούπολη» σβήνει 23 κεράκια στην πιο φαντασμαγορική γιορτή της χρονιάς. Ο Δήμαρχος Δράμας και ο Άη Βασίλης δίνουν το σύνθημα,

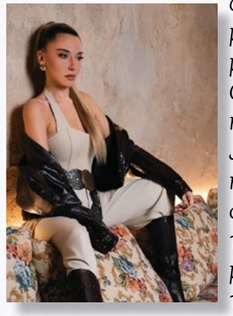

οι αγαπημένες μας μασκότ ο Ονειρούλης, η Πηγή, ο Άρκος και η Μέλη φέρνουν τα τεράστια μπαλόνια με το νούμερο 23 και όλοι μαζί σβήνουμε τα κεράκια της τούρτας. Το πάρτυ συνεχίζεται με την εκρηκτική Αλεξάνδρα Μπουνάτσα!

Παρασκευή 18 Δεκεμβρίου 2026

11.00 Κεντρική σκηνή. Οι χορωδίες των ΚΑΠΗ Δήμου Δράμας, Ξηροποτάμου και Χωριστής στην σκηνή της «Ονειρούπολης».

10.00-12.00 Σπιτάκι Ένωσης Κυριών Δράμας. «Φτιάχνω τα δικά μου στολίδια». Κατασκευές χριστουγεννιάτικων στολιδιών.

17.30 Κεντρική σκηνή. Ο Ποντιακός Πολιτιστικός Σύλλογος Κρυονερίου, «Ο Ακρίτας», παρουσιάζει χορούς από τον Πόντο.

18.00 Κεντρική σκηνή. Ο Δημιουργικός Σύλλογος γυναικών «Εστία» Νεάπολης Θεσσαλονίκης παρουσιάζει παραδοσιακούς χορούς της Θράκης.

18.00-21.00 Μικρή σκηνή. (FoodCourt «Ονειρούπολης»). Η «Ονειρούπολη» φοράει τα dirndl της. Ένα ολόκληρο βαρέλι μπύρας τοποθετείται και το πρώτο Christmas Beer Fest με την δραμινή ζυθοποιία Johnnie's Beer ξεκινά. Prost. Σε μια γιορτή με άρωμα Βαυαρίας.

19.00 Κεντρική σκηνή. Ο Πολιτιστικός Μορφωτικός Σύλλογος Καλλιφύτου παρουσιάζει την αναβίωση του εθίμου των «Μωμόγερων» ένα παραδοσιακό ποντιακό λαϊκό δρώμενο ευχετηριακού και σατυρικού χαρακτήρα, το οποίο αναβιώνει το δωδεκαήμερο των Χριστουγέννων, της Πρωτοχρονιάς και των Θεοφανείων.

19.30 Κεντρική σκηνή. Μια δυναμική παρουσίαση του Ολυμπιακού Taekwondo από τους αθλητές του Συλλόγου Taekwondo ΜΥΩΑΣ, με εντυπωσιακά λακτίσματα, τεχνικές αυτοάμυνας και θεαματικές θραύσεις ξύλων.

Σάββατο 19 Δεκεμβρίου 2026

11.00 Κεντρική σκηνή. Η Μικτή χορωδία Δήμου Δράμας μας ταξιδεύει σε χριστουγεννιάτικο κλίμα.

11.30 Κεντρική σκηνή. Ο Αθλητικός Σύλλογος «Ελπίδες Σερρών»



παρουσιάζει ένα πρόγραμμα χορογραφιών Ρυθμικής Γυμναστικής με τη χρήση οργάνων, συνδυάζοντας μουσική, κίνηση, χάρη και εκφραστικότητα.

12.00 Κεντρική σκηνή. Χριστουγεννιάτικη παράσταση από τη σχολή χορού Έλενας Αγγέλοβα-Λαμπρινή Καλφοπούλου.

12.00-14.00 Δημοτικό Κήπο Δράμας. «Ένας Ψηλός Επισκέπτης στην «Ονειρούπολη» κοίτα ψηλά. Ο Ξυλοπόδαρος των Χριστουγέννων είναι εδώ. Ψάξτε να τον βρείτε για να παίξετε μαζί του και να φωτογραφηθείτε. Φέτος οι βόλτες μας στην «Ονειρούπολη» κρύβουν εκπλήξεις. Ένας χαρούμενος Χριστουγεννιάτικος Ξυλοπόδαρος κυκλοφορεί κρυφά και φανερά στο Χριστουγεννιάτικο πάρκο μας. Μην τον χάσετε.

13.00 Κεντρική σκηνή. Βραβεύσεις διακριθέντων αθλητών του Δ. Δράμας της Διεύθυνσης Κοινωνικής Προστασίας, Παιδείας και Πολιτισμού του Τμήματος Αθλητισμού από τον Αντιδήμαρχο Αθλητισμού.

14.30 Κεντρική σκηνή. Οι μαθητές της αναγνωρισμένης από το κράτος σχολής χορού «Κωνσταντίνα Μεσονύχτη» θα σας καταπλήξουν με τις χριστουγεννιάτικες χορογραφίες κλασικού, μοντέρνου και σύγχρονου χορού που θα παρουσιάσουν στην σκηνή της «Ονειρούπολης». Τα αστραφτερά γεμάτα χρυσόσκονη κοστούμια τους αλλά και οι ευφάνταστες, φτιαγμένες με χριστουγεννιάτικη μαγεία χορογραφίες τους, θα καταπλήξουν τους θεατές.

15.30 Κεντρική σκηνή. Αναπαράσταση του Θασίτικου Τάμου με μουσική, γλέντι και χορό από τον Πολιτιστικό Σύλλογο Θεολόγου Θάσου «Χατζηγιώργης». Ήθη και έθιμα από τα παλιά. Η προίκα με τα υφαντά πάνω στα μουλάρια και τα όμορφα σεντούκια. Αύγουστος στον Θεολόγο Θάσου από την χορευτική ομάδα του Συλλόγου και όλα τα μέλη με σαραγλί Θεολογίτικο και ντόπιο τσίπουρο.

16.00 Κεντρική σκηνή. Ο Πολιτιστικός Σύλλογος «Πήγασος» της Δυτικής Θεσσαλονίκης παρουσιάζει χορούς από τη Μακεδονία.

16.30 Κεντρική σκηνή. Ο Πολιτιστικός Σύλλογος Καστανούσσας του Δήμου Σιδηροκάστρου παρουσιάζει χορούς από τον Πόντο.

17.00 Κεντρική σκηνή. Μουσική παράσταση: «Στο μπαλκόνι των Αστεριών». Η Μικτή Χορωδία του Δήμου Χαλκηδόνος, με έδρα τα Κουφάλια, παρουσιάζει χριστουγεννιάτικα τραγούδια κι ένα μικρό αφιέρωμα στον Γιάννη Μαρκόπουλο και στον Μίκη Θεοδωράκη, σε τραγούδια που ερμήνευσε ο Νίκος Ξυλούρης.

17.30 Κεντρική σκηνή. Ο Πολιτιστικός Σύλλογος «Πήγασος» Λαμίας παρουσιάζει παραδοσιακούς χορούς της Ρούμελης.

18.00 Κεντρική σκηνή. Ο Αθλητικός Σύλλογος taekwondo «ΖΕΝ Δράμας» παρουσιάζει τόσο την πολεμική τέχνη του taekwondo όσο και το ολυμπιακό άθλημα.

19.00 Κεντρική σκηνή. Η Καλλιτεχνική Στέγη Ποντίων Βορείου Ελλάδος παρουσιάζει χορούς από τον Πόντο.

19.30 Κεντρική σκηνή. Ο Πολιτιστικός Σύλλογος «Χοροπατήματα» παρουσιάζει χορούς από τη Θράκη.

20.00 Κεντρική σκηνή. Ο Μορφωτικός Σύλλογος Αργυρούπολης Δράμας «Η Αναγέννηση» και η Ένωση Ποντίων Αργυρούπολης Αττικής παρουσιάζουν ποντιακούς χορούς.

Κυριακή 20 Δεκεμβρίου 2026

10.30 Κεντρική σκηνή. Στην καρδιά της «Ονειρούπολης» εκεί όπου το φως αγκαλιάζει το όνειρο και τα χρώματα των Χριστουγέννων υφαίνουν παραμύθια, ο Σύλλογος Εβριτών Ν. Δράμας «Ο Έβρος», παρουσιάζει ένα ξεχωριστό ταξίδι παράδοσης και ψυχής. Η 5η Χορευτική Συνάντηση «Ρουγκάτσια» Ζωντανεύει, φέρνοντας κοντά μας πολιτιστικούς συλλόγους από διάφορα μέρη της Ελλάδας.

12.00-14.00 Δημοτικό Κήπο Δράμας. «Ένας Ψηλός Επισκέπτης στην «Ονειρούπολη» κοίτα ψηλά. Ο Ξυλοπόδαρος των Χριστουγέννων είναι εδώ. Ψάξτε να τον βρείτε για να παίξετε μαζί του και να φωτογραφηθείτε. Φέτος οι βόλτες μας στην «Ονειρούπολη» κρύβουν εκπλήξεις. Ένας χαρούμενος Χριστουγεννιάτικος Ξυλοπόδαρος κυκλοφορεί κρυφά και φανερά στο Χριστουγεννιάτικο πάρκο μας. Μην τον χάσετε.

12.00 Κεντρική Πύλη. Τρέχουμε για καλό σκοπό. Το Santa Run της «Ονειρούπολης» σε συνεργασία με τη «Λάμψη», γεμίζει τους δρόμους με κόκκινα σκουφιά, κόκκινες στολές, χαμόγελα και το πιο σημαντικό μήνυμα: όταν τρέχουμε μαζί, μπορούμε να προσφέρουμε πολλά.

12.30 Μικρή σκηνή (FoodCourt «Ονειρούπολης»). Κάτι μαγικό συμβαίνει στην «Ονειρούπολη». Κρατήστε τα μάτια και τα αυτιά σας ανοιχτά. Μια ξαφνική έκπληξη από τα παιδιά της σχολής χορού Έλενα Αγγέλοβα-Λαμπρινή Καλφοπούλου σας περιμένει εκεί που δεν το περιμένετε.



13.00 Κεντρική σκηνή. Τα Κέντρα Μπαλέτου «Pirouette» Έλενα και Κωνσταντίνα Νότα

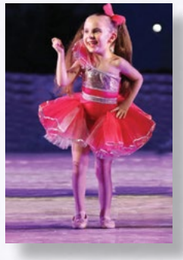

πριν από τη μαγεία των Χριστουγέννων γεμίζουν την «Ονειρούπολη» με κίνηση, μουσική και χαμόγελα. Σας περιμένουμε να απολαύσετε μοναδικές χριστουγεννιάτικες κλασικές και μοντέρνες χορογραφίες, σε μια γιορτή γεμάτη τέχνη, λάμψη και εορταστική διάθεση.

14.30 Κεντρική σκηνή. Οι σχολές χορού «Βενετία Πουλή» από την Καβάλα και τον Αμυγδαλεώνα Καβάλας σας ταξιδεύουν σε χριστουγεννιάτικους ρυθμούς κλασσικού, σύγχρονου και μοντέρνου χορού συντροφιά με μικρούς και μεγάλους χορευτές.

15.30 Κεντρική σκηνή. Το ΚΔΑΠ Ζερβοχωρίων Χαλκιδικής παρουσιάζει παραδοσιακούς χορούς.

16.00 Κεντρική σκηνή. Ο Πολιτιστικός Σύλλογος Παλαιόχωρας Χαλκιδικής «Η Ελπίς» παρουσιάζει παραδοσιακούς χορούς.

16.30 Κεντρική σκηνή. Το τμήμα μικτής χορωδίας ενηλίκων του Συλλόγου Μικρασιατών Κουριωτών Δήμου Καλαμαριάς Θεσσαλονίκης «Ο Ταξιάρχης» παρουσιάζει χριστουγεννιάτικα τραγούδια.

18.00 Κεντρική σκηνή. Ο Σύλλογος Προστασίας και Προώθησης



της Πολιτιστικής Έκφρασης «Chorodrama» παρουσιάζει τα τμήματα Αργεντίνικο Τάνγκο, Λάτιν, Οριεντάλ και ονειρεμένες μελωδίες από τη χορωδία του συλλόγου.

19.00 Κεντρική σκηνή. Δύο κορυφαίες χορευτικές δυνάμεις ενώνονται. «Street WarrioZ Dance Studio» με την «Kalys School of



Dance» δύο σχολές ενώνουν το πάθος, την ενέργεια και το ταλέντο τους για να παρουσιάσουν ένα μοναδικό χορευτικό υπερθέαμα που θα σας ξεσηκώσει. Από τους εκρηκτικούς ρυθμούς του Hip Hop και του Street, μέχρι τη μαγεία του Oriental, του Bollywood και του Reggaeton, οι χορευτές μας είναι έτοιμοι να κατακτήσουν την Κεντρική Σκηνή της «Ονειρούπολης».

Δευτέρα 21 Δεκεμβρίου 2026

19.00 Πλατεία Ελευθερίας. Ο Σύλλογος Παραπληγικών Ν. Δράμας μαζί με τα μέλη του, φίλους και εθελοντές σας περιμένουν μαζί με τα ξωτικά και τις μασκότ της «Ονειρούπολης» να στείλετε τα φαναράκια ψηλά και οι ευχές σας να φωτίσουν τον χειμωνιάτικο ουρανό. Αφήστε την ευχή σας να πετάξει ψηλά.

18.00 Κεντρική σκηνή. Χορωδίες από Δράμα, Καβάλα, Σέρρες, Ξάνθη, Φέρες, Γιαννιτσά, Αλεξανδρούπολη, Κέρκυρα και Θεσσαλονίκη συναντιούνται σε μια ξεχωριστή μουσική βραδιά, κατά την οποία θα μας ταξιδέψουν με κάλαντα και αγαπημένα εορταστικά τραγούδια από κάθε γωνιά της Ελλάδας και του εξωτερικού, μεταφέροντας μας στο αυθεντικό πνεύμα των Χριστουγέννων.

Τρίτη 22 Δεκεμβρίου 2026

12.00-12.30 Σπιτάκι Podcast. «Εξ Αργυρουπόλεως και Καρς. Συνεντεύξεις με το Παρελθόν, Χριστουγεννιάτικα Έθιμα και Μνήμες». Ο Λαογραφικός Σύλλογος προσκαλεί μικρούς και μεγάλους σε ένα ξεχωριστό βιωματικό εργαστήριο συνεντεύξεων, όπου η παράδοση, η μνήμη και τα Χριστούγεννα μιας άλλης εποχής ζωντανεύουν μέσα από τις αφηγήσεις των ανθρώπων. Τα παιδιά θα έχουν την ευκαιρία να γίνουν για λίγο μικροί δημοσιογράφοι και ερευνητές της παράδοσης. Ένα ταξίδι στα Χριστούγεννα του χθες μέσα από τις φωνές και τις μνήμες των ανθρώπων.

17.00 Κεντρική σκηνή. Μαγικά Χριστούγεννα. Το ΚΔΑΠ ΜεΑ «Πράξη και Θεωρία Experts» παρουσιάζει μία γιορτινή διαδραστική μουσικοκινητική παράσταση, γεμάτη ρυθμό, χριστουγεννιάτικες μελωδίες και κίνηση, που προσκαλεί μικρούς και μεγάλους να ζήσουν τη μαγεία των γιορτών.

18.00 Κεντρική σκηνή. Η Χορωδία «Σαπφώ» παρουσιάζει τρυφερές, νοσταλγικές, χριστουγεννιάτικες μελωδίες.

18.30 Κεντρική σκηνή. Η χορωδία Φωτολίβους σε χριστουγεννιάτικη διάθεση.

19.00 Κεντρική σκηνή. Η Πανηπειρωτική Ένωση Ν. Δράμας και η Πανηπειρωτική Ένωση Ν. Καβάλας παρουσιάζουν χορούς και τραγούδια από την Ήπειρο.

20.00 Κεντρική σκηνή. Ο Ποντιακός Σύλλογος Ζυγού Καβάλας «Ο Υψηλάντης» παρουσιάζει χορούς από τον Πόντο.

Τετάρτη 23 Δεκεμβρίου 2026

12.30 Κεντρική σκηνή. Η χορωδία του ΚΑΠΗ «Αγίου Νικολάου» Χαλκιδικής παρουσιάζει ονειρεμένες μελωδίες.

19.00 Κεντρική σκηνή. Χριστουγεννιάτικο πρόγραμμα από τις Φιλαρμονικές του Δήμου Δοξάτου.

Πέμπτη 24 Δεκεμβρίου 2026

11.00 Κεντρική σκηνή. Δράση από τον Φιλοζωικό Πολιτιστικό Σύλλογο «Φίλοι των Ζώων Δράμας» φτιάχνουμε το πιο όμορφο πολύχρωμο σπιτάκι για τα αδεσποτούλια.

13.00 Κεντρική σκηνή. Η Μουσική Σχολή «Μουσικό Κουτί» παρουσιάζει ένα μουσικό παραμύθι, γεμάτο χρώματα, φαντασία και μελωδίες που ζωντανεύουν τη μαγεία των Χριστουγέννων. Την παράσταση συνοδεύουν οι μαθητές του τμήματος φωνητικής της σχολής, μέσα από τραγούδια και αφηγήσεις που θα ταξιδέψουν μικρούς και μεγάλους σε έναν κόσμο ονείρων και μουσικής χαράς.

19.00 Κεντρική σκηνή. Η παράδοση συναντά τη γιορτή και τα «Μουχαμπέτια» ένα ξεχωριστό μουσικό σχήμα παραδοσιακής μουσικής, έρχονται στην «Ονειρούπολη» να μας ταξιδέψει μέσα από αγαπημένα τραγούδια, ήχους



και ρυθμούς της ελληνικής μουσικής παράδοσης.

Παρασκευή 25 Δεκεμβρίου 2026

13.00 Κεντρική σκηνή. Ποιος είπε ότι μόνο ο Αη Βασίλης μοιράζει δώρα; Ανήμερα των Χριστουγέννων ο Δήμαρχος Δράμας φοράει το πιο γιορτινό του χαμόγελο, επιστρατεύει τα σκανδαλιάρικα ξωτικά της «Ονειρούπολης» και σας περιμένει στην κεντρική σκηνή. Πριν ανοίξει ο μεγάλος σάκος με τις εκπλήξεις η Ζαβολοπαρέα της «Ονειρούπολης» ο Άρκος, η Μέλη, ο Ονειρούλης, η Πηγή, ξεσηκώνουν μικρούς και μεγά-

λους με τρελό χορό. Ελάτε να πάρετε το δώρο σας, να βγάλετε τις πιο αστείες φωτογραφίες και να ανταλλάξουμε τις πιο ζεστές αγκαλιές και ευχές.

19.00 Κεντρική σκηνή. Ο Δραμινός καλλιτέχνης Άγγελος Χαρίσκος



παρουσιάζει το τρίτο προσωπικό τραγούδι του με τίτλο «Σπασμένο τηλέφωνο» που πρόσφατα έχει κυκλοφορήσει. Μαζί με τους μουσικούς του μας παρουσιάζει ένα πρόγραμμα με ροκ και έντεχνη διάθεση.

Σάββατο 26 Δεκεμβρίου 2026

11.30 Κεντρική σκηνή. Παράσταση Φωνητικής της Modern Music Academy, με Χριστουγεννιάτικα τραγούδια από το τμήμα της κ. Ταλάτειας Μαστιχίδου.

12.00-14.00 Σπιτάκι Podcast. Παρουσίαση δύο παραμυθιών από την κ. Αννέτα Τόλιου. «Με το Σταυρό βοηθώ τι να φοβηθώ;» και «Η δύναμη της ελπίδας κάνει θαύματα».

12.00-14.00 Δημοτικό Κήπο Δράμας. «Ένας Ψηλός Επισκέπτης στην «Ονειρούπολη» κοίτα ψηλά. Ο Ξυλοπόδαρος των Χριστουγέννων είναι εδώ. Ψάξτε να τον βρείτε για να παίξετε μαζί του και να φωτογραφηθείτε. Φέτος, οι βόλτες μας στην Ονειρούπολη κρύβουν εκπλήξεις. Ένας χαρούμενος Χριστουγεννιάτικος Ξυλοπόδαρος κυκλοφορεί κρυφά και φανερά στο Χριστουγεννιάτικο πάρκο μας. Μην τον χάσετε!

14.30 Κεντρική σκηνή. Η Μουσική Σχολή «Μουσικό Κουτί» παρουσιάζει ένα μουσικό παραμύθι, γεμάτο χρώματα, φαντασία και μελωδίες που ζωντανεύουν τη μαγεία των Χριστουγέννων. Την παράσταση συνοδεύουν οι μαθητές του τμήματος φωνητικής της σχολής, μέσα από τραγούδια και αφηγήσεις που θα ταξιδέψουν μικρούς και μεγάλους σε έναν κόσμο ονείρων και μουσικής χαράς.

17.00 Σινεμά Αλέξανδρος. Τα decks παίρνουν φωτιά και η μουσική δυναμώνει. Το Σάββατο 26 Δεκεμβρίου ο θερινός κινηματογράφος «Αλέξανδρος» μετατρέπεται σε ένα μεγάλο party spot, με DJs, δυνατές μουσικές και ασταμάτητο χορό.

17.00 Κεντρική σκηνή. Ο Ποντιακός Σύλλογος Κάτω Σχολαρίου Θεσσαλονίκης «Ανέβζηγος Αροθυμία» παρουσιάζει χορούς από τον Πόντο.

17.30 Κεντρική σκηνή. Ο Αθλητικός Σύλλογος Δοξάτου και τα



τμήματα σύγχρονου χορού παρουσιάζουν χριστουγεννιάτικο παραμύθι με αφήγηση δραματοποίηση και χορογραφίες.

18.00-22.00 Σπιτάκι Podcast. Η συγγραφέας Παπίκα Στεφανία παρουσιάζει το νέο της χριστουγεννιάτικο παραμύθι «Η Βίλμα και ο Άγιος Βασίλης» (εκδ. Velanidi books, εικον. Ν. Γιαννόπουλος). Τίνετε μέρος της ιστορί-



ας. Ελάτε να διηγηθούμε μαζί το παραμύθι, να συμμετάσχετε στην εξέλιξή του, να ζωγραφίσετε την ηρωίδα και να ανακαλύψετε πως με προσπάθεια μπορείτε να καταφέρετε τα πάντα.

18.30 Κεντρική σκηνή. Επίδειξη Ολυμπιακού Tae Kwon Do από τον Αθλητικό Σύλλογο Tae Kwon Do Καλαμπακίου Δράμας.

19.30 Κεντρική σκηνή. Η Φιλαρμονική του Δήμου Δράμας και η Φιλαρμονική Ξηροποτάμου μας ταξιδεύουν με μαγικές μελωδίες στην «Ονειρούπολη».

20.30 Κεντρική σκηνή. Ποντιακή Παράδοση χωρίς Σύνορα - Μια ξεχωριστή συνάντηση φιλίας και πολιτισμού. Η «Ονειρούπολη» υποδέχεται μια ξεχωριστή γιορτή πολιτισμού, παράδοσης και αδελφοσύνης. Ο Σύλλογος Ποντίων Στουτγάρδης «Ποντιακή Εστία» συναντά την Ένωση Χορευτών Ν. Δράμας «ΠΥΡΡΙΧΙΟΣ» σε μια μοναδική παράσταση, όπου οι ήχοι της ποντιακής λύρας, οι χοροί και οι παραδόσεις του Πόντου ενώνουν δύο συλλόγους που υπηρετούν με αγάπη την ίδια πολιτιστική κληρονομιά. Η βραδιά αποκτά ιδιαίτερο συμβολισμό με την επίσημη αδελφοποίηση των δύο συλλόγων, χτίζοντας μια γέφυρα φιλίας και συνεργασίας ανάμεσα στη Δράμα και τη Στουτγάρδη, ανάμεσα στον Πόντο της Ελλάδας και τον Πόντο της διασποράς. Μια συνάντηση γεμάτη μνήμες, μουσική, χορό και συγκίνηση, που μας θυμίζει πως η παράδοση δεν γνωρίζει σύνορα. Ταξιδεύει από γενιά σε γενιά, ενώνει ανθρώπους και κρατά ζωντανές τις ρίζες μας.

Κυριακή 27 Δεκεμβρίου 2026

11.30 Κεντρική σκηνή. Η Σχολή Υποκριτικής Τέχνης «Ιοκάστη» παρουσιάζει τη συγκινητική ιστορία του Όλιβερ Τουίστ του ορφανού αγοριού που δραπετεύει από το άσυλο της βικτοριανής Αγγλίας και βρίσκεται στους δρόμους του Λονδίνου. Μέσα από τον επικίνδυνο κόσμο μιας ομάδας



νεαρών πορτοφολάδων, ο Όλιβερ θα βρεθεί αντιμέτωπος με την εκμετάλλευση αλλά και με την καλοσύνη. Μέσα από ανατροπές και περιπέτειες, θα ανακαλύψει την αλήθεια για την καταγωγή του και θα βρει τον δρόμο για μια νέα ζωή. Μια κλασική ιστορία γεμάτη συγκίνηση, κίνδυνο και ελπίδα.

12.00-14.00 Δημοτικός Κήπο Δράμας. «Ένας Ψηλός Επισκέπτης στην «Ονειρούπολη» κοίτα ψηλά. Ο Ξυλοπόδαρος των Χριστουγέννων είναι εδώ. Ψάξτε να τον βρείτε για να παίξετε μαζί του και να φωτογραφηθείτε. Φέτος, οι βόλτες μας στην Ονειρούπολη κρύβουν εκπλήξεις. Ένας χαρού-

μενος Χριστουγεννιάτικος Ξυλοπόδαρος κυκλοφορεί κρυφά και φανερά στο Χριστουγεννιάτικο πάρκο μας. Μην τον χάσετε.

13.30 Κεντρική σκηνή. Συναυλία Σαξοφώνου της Modern Music Academy με Χριστουγεννιάτικα τραγούδια, από το τμήμα της κ. Κατσαβούνη Πωλίνας.

15.00 Κεντρική σκηνή. Το χορευτικό τμήμα του Πολιτιστικού Συλλόγου Ελευθερών Καβάλας παρουσιάζει παραδοσιακούς χορούς της Μακεδονίας, αναδεικνύοντας τον πλούτο, την ιστορία και τη ζωντανή μουσικοχορευτική παράδοση του τόπου μας.

15.30 Κεντρική σκηνή. Ο Πολιτιστικός Σύλλογος Αμπελοκήπων Θεσσαλονίκης «Κωνσταντίνος Παλαιολόγος» παρουσιάζει χορούς από την Μακεδονία.

16.00 Κεντρική σκηνή. Η Βυζαντινή Παραδοσιακή Χορωδία Ιεράς Μονής Τιμίου Προδρόμου Νικήσιανης παρουσιάζει Χριστουγεννιάτικα και Πρωτοχρονιάτικα κάλαντα, ευχές και κάλαντα των Φώτων.

17.00 Κεντρική σκηνή. Ο Σύλλογος Ποντίων Λυδίας παρουσιάζει με το εφηβικό του τμήμα χορούς του Πόντου.

17.30 Κεντρική σκηνή. Ο Πολιτιστικός Σύλλογος Σταυρού Αμυγδαλεώνα Καβάλας παρουσιάζει χορούς από τον Πόντο.

18.00 Κεντρική σκηνή. Αφιέρωμα στον Ελληνικό κινηματογράφο. Η Ακαδημία Ζεϊμπέκικου Καλαγκάνη Αγγελική «Μαγικά Χορο-διδάγματα».

19.00 Κεντρική σκηνή. Παρουσίαση χορών ζεϊμπέκικου και χασάπικου από την σχολή χορού Ζεϊμπέκικου Δημήτρη Σαραφίδη.

19.30 Κεντρική σκηνή. Το χορευτικό τμήμα Ζορμπάς Δράμας. Η Παράδοση Ζωντανά θα σας παρουσιάσει χορούς από τη Σμύρνη και την Κωνσταντινούπολη. Ένα ταξίδι στις αλησμόνητες πατρίδες, γεμάτο μουσικές, χορούς και μνήμες που κρατούν ζωντανή την παράδοση και τον πολιτισμό μας.

Δευτέρα 28 Δεκεμβρίου 2026

17.00 Κεντρική σκηνή. Ο Αθλητικός Σύλλογος taekwondo ZEN ΔΡΑΜΑΣ παρουσιάζει τόσο την πολεμική τέχνη του taekwondo όσο και το ολυμπιακό άθλημα.

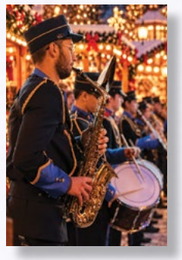

18.00 Η αγορά της Δράμας πλημμυρίζει με μελωδίες από Φιλαρμονικές Ορχήστρες στο πλαίσιο των εορταστικών εκδηλώσεων της «Ονειρούπολης».

18.30 Κεντρική σκηνή. Χριστουγεννιάτικη θεατρική παράσταση από την ομάδα του ΚΔΑΠ ΜΕΑ «Αγκαλιά». Το θέατρο είναι ένας καθρέφτης της κοινωνίας, αλλά γίνεται αληθινή τέχνη μόνο όταν στον καθρέφτη του μπορούν να δουν το είδωλό τους όλοι οι άνθρωποι, χωρίς εξαιρέσεις.

19.30 Κεντρική σκηνή. Μουσικές διαδρομές από το μουσικό σύνολο χορωδίας Κυργίων.

Τρίτη 29 Δεκεμβρίου 2026

18.00 Κεντρική σκηνή. Συναυλία των Orum Kicks Band. Η ομάδα των Ντράμερ όλων των ηλικιών της Modern Music Academy παρουσιάζει ένα μοναδικό πρόγραμμα σε ήχους Pop και Rock.

Τετάρτη 30 Δεκεμβρίου 2026

Ποντιακό γλέντι στην «Ονειρούπολη».

17.30 Κεντρική σκηνή. Οι Ποντιακοί Σύλλογοι: ο Πολιτιστικός Σύλλογος Νέας Αμισού, ο Σύλλογος Ποντίων Προαστίου Δράμας «Οι Αργοναύτες», οι Ακρίτες Νέας Κρώμνης, ο Πολιτιστικός Σύλλογος Μυλοποτάμου Δράμας, ο Πολιτιστικός Μορφωτικός Σύλλογος Καλλιφύτου και ο Ποντιακός Σύλλογος Κάτω Νευροκοπίου «Αλέξανδρος Υψηλάντης» παρουσιάζουν χορούς από τον Πόντο.

18.00 Κεντρική σκηνή. Οι Ποντιακοί Σύλλογοι: ο Ποντιακός Πολιτιστικός Σύλλογος Μαυροβάτου το «Καρς», ο Πολιτιστικός και Μορφωτικός Σύλλογος Αλιστράτης «Ο Άγιος Αθανάσιος», ο Πολιτιστικός Σύλλογος Διποτάμων Δράμας «Ο Άγιος Νικόλαος»,



ο Πολιτιστικός Σύλλογος Φτελιάς, ο Πολιτιστικός Σύλλογος Νικηφόρου «Άγιος Δημήτριος ο Μυροβλύτης», ο Σύλλογος Ποντίων Προσοτσάνης «Ο Πόντος», ο Σύλλογος Ποντίων Λευκογείων «Ο Εύξεινος Πόντος», ο Σύλλογος Ποντίων Δράμας «Οι Κομνηνοί» και ο Πολιτιστικός Μορφωτικός Σύλλογος Κεφαλαρίου παρουσιάζουν χορούς από τον Πόντο.

18.30 Κεντρική σκηνή. Οι Ποντιακοί Σύλλογοι: Ο Πολιτιστικός Σύλλογος Αρκαδικού «Άγιος Ευγένιος ο Τραπεζούντιος», ο Πολιτιστικός και Μορφωτικός Σύλλογος Δοξάτου, ο Πολιτιστικός Περιβαλλοντικός Σύλλογος Λιβαδερού Δενδρακίων «Ρωμανία», ο Σύλλογος «Ακρίτες Σκαλωτής» Ν. Δράμας, ο Πολιτιστικός και Μορφωτικός Σύλλογος Μικροχωρίου, ο Μορφωτικός Πολιτιστικός Σύλλογος Κουδουνίων Δράμας και ο Πολιτιστικός Σύλλογος Αγίου Αθανασίου Δράμας «Βοϊράνη» παρουσιάζουν χορούς από τον Πόντο.



19.30 Κεντρική σκηνή. Το αφιέρωμα στην ποντιακή παράδοση κορυφώνεται και συναντά το κέφι σε μια μοναδική βραδιά με τον Ταβρίλο Σιδηρόπουλο. Ελάτε να γίνουμε όλοι μια παρέα, να τραγουδήσουμε, να χορέψουμε και να γιορτάσουμε μαζί.

Πέμπτη 31 Δεκεμβρίου 2026

12.00 Σιδηροδρομικός Σταθμός. Άφιξη του Άη Βασίλη με το «ΗΦΑΙΣΤΟΣ Express» στον Σιδηροδρομικό Σταθμό Δράμας. Από το 1983 ο Μ.Ε.Α.Σ. «ΗΦΑΙΣΤΟΣ» Σιδηροδρομικών & Φίλων Σιδηροδρόμου Δράμας φέρνει τον Άη Βασίλη στην πόλη μας με τραίνο. Η άφιξή του γίνεται στον Σιδηροδρομικό Σταθμό της Δράμας στις 31 Δεκεμβρίου Παραμονή Πρωτοχρονιάς. Είναι μια μοναδική εκδήλωση πανελλήνιως. Ο αγαπημένος Άγιος των παιδιών θα έρθει και πάλι στην ώρα του, οδηγώντας ο ίδιος ως Μηχανοδηγός το «ΗΦΑΙΣΤΟΣ Express». Ο Άη Βασίλης θα αποβιβαστεί από την ατμομηχανή Λβ 962 και από εξέδρα, θα μοιράζει ευχές και δώρα στα παιδιά που θα τον υποδεχθούν. Ελάτε να τον υποδεχθείτε και να φωτογραφηθείτε μαζί του.

23.30 Κεντρική σκηνή. Η «Ονειρούπολη» φοράει τα γιορτινά της για να αποχαιρετήσουμε μαζί το 2026 και να καλωσορίσουμε το 2027. Ο Δήμαρχος δίνει το σύνθημα για την αντίστροφη μέτρηση, ενώ η ανατρεπτική «Ζαβολοπαρέα» σκορπάει γέλιο, κέφι και θετική ενέργεια σε μικρούς και μεγάλους. Κοπή Βασιλόπιτας και δωρεάν ατομικά βασιλοπιτάκια για όλους, αναζήτηση για το χρυσό φλουρί με έπαθλο ένα σούπερ δώρο-έκπληξη, δωρεάν κέρασμα κρασιού για το καλό του χρόνου, μεγάλο party με τον DJ Νίκο Μενζιλτζίδη στα decks.

01.30 Καφενείο Ελευθερία. Για πρώτη φορά, μετά την αλλαγή του χρόνου στην κεντρική σκηνή της «Ονειρούπολης» το εμβληματικό καφενείο «Ελευθερία» μας υποδέχεται με εκλεκτά κρασιά της Δράμας και DJs στον επάνω και τον κάτω χώρο του ιστορικού κτιρίου. Ανταλλάσσουμε ευχές, τσουγκρίζουμε τα ποτήρια μας και καλωσορίζουμε τον νέο χρόνο σε ένα μοναδικό σκηνικό γεμάτο μουσική και γιορτινή διάθεση.

Παρασκευή 1 Ιανουαρίου 2027

Καλή Χρονιά!

13.00 Κεντρική σκηνή. Συναγερμός στην «Ονειρούπολη». Ο σάκος του Δημάρχου γέμισε δώρα. Τα ξωτικά κλείδωσαν τις μηχανές, έβαλαν τις γιορτινές τους στολές και είναι έτοιμα για την πιο διασκεδαστική αποστολή τους. Ανήμερα της Πρωτοχρονιάς, η καρδιά της «Ονειρούπολης» χτυπά στην κεντρική σκηνή. Ο Δήμαρχος της πόλης μας γίνεται για λίγο βοηθός του Άη Βασίλη και μοιράζει δώρα σε όλα τα παιδιά που θα βρεθούν εκεί μαζί με τη «Ζαβολοπαρέα» της «Ονειρούπολης».





18.00 Κεντρική σκηνή. Ο Παύλος Γκόρδης έρχεται στην Ονειρούπολη Δράμας για μια ξεχωριστή μουσική εμφάνιση γεμάτη ρυθμό, ενέργεια και αγαπημένες μελωδίες!

Σάββατο 2 Ιανουαρίου 2027

12.00 Κεντρική σκηνή. Ο Μουσικοδραματικός Σύλλογος «Απόλλων» Καλού Αγρού Δράμας και ο Πολιτιστικός Σύλλογος Αγίου Νικολάου «Η Βουρβουρού» παρουσιάζουν χορούς από Μακεδονία και Θράκη.

17.00 Κεντρική σκηνή. Η Σχολή Υποκριτικής Τέχνης «Ιοκάστη» παρουσιάζει τη συγκινητική ιστορία του Όλιβερ Τουίστ του ορφανού αγοριού που δραπετεύει από το άσυλο της βικτοριανής Αγγλίας και βρίσκεται στους δρόμους του Λονδίνου. Μέσα από τον επικίνδυνο κόσμο μιας ομάδας νεαρών πορτοφολάδων, ο Όλιβερ θα βρεθεί αντιμέτωπος με την εκμετάλλευση αλλά και με την καλοσύνη. Μέσα από ανατροπές και περιπέτειες, θα ανακαλύψει την αλήθεια για την καταγωγή του και θα βρει τον δρόμο για μια νέα ζωή. Μια κλασική ιστορία γεμάτη συγκίνηση, κίνδυνο και ελπίδα.

Κυριακή 3 Ιανουαρίου 2027

12.00 Κεντρική σκηνή. Ο Πολιτιστικός Σύλλογος Φτελιάς παρουσιάζει χορούς από τη Θράκη.

19.00 Κεντρική σκηνή. Η «Ονειρούπολη» η μεγαλύτερη Χριστουγεννιάτικη γιορτή ολοκληρώνει το ταξίδι της με τον Άη Βασίλη να επιστρέφει και να παραδίδει επίσημα «Το μεγάλο βιβλίο της Ονειρούπολης» στον Δήμαρχο, δίνοντας την υπόσχεση να ανταμώσουμε ξανά τον επόμενο χειμώνα.

Παράλληλες εκδηλώσεις

Καθημερινά

Η «Ονειρούπολη» συναντά τη γεύση και τη δημιουργικότητα της Δράμας! Σε συνεργασία με τον Εμπορικό Σύλλογο Δράμας, το Δημοτικό Περίπτερο στην Πλατεία Ελευθερίας φιλοξενεί τοπικές επιχειρήσεις που παρουσιάζουν και διαθέτουν τα ξεχωριστά προϊόντα τους. Ανακαλύψτε αυθεντικές γεύσεις, τοπικές δημιουργίες και μικρούς θησαυρούς του τόπου μας, γνωρίστε τους ανθρώπους πίσω από τις επιχειρήσεις και επιλέξτε ξεχωριστά δώρα με άρωμα Δράμας!

Παρασκευή 4 Δεκεμβρίου
έως Κυριακή 6 Δεκεμβρίου 2026

Μ.Ε.Α.Σ. «ΗΦΑΙΣΤΟΣ» Μουσείο Τραίνων Δράμας.
Ώρες λειτουργίας του Μουσείου:
10.00-12.00 Τρίτη & Πέμπτη
11.00-13.00 Σάββατο & Κυριακή

Σάββατο 5 Δεκεμβρίου
& Κυριακή 6 Δεκεμβρίου 2026

10.00 Τοίχος γρασίδια Αγίας Βαρβάρας. Ο Δήμος Δράμας και η «Ονειρούπολη» διοργανώνουν διήμερο φεστιβάλ γκράφιτι με θέμα τα Χριστούγεννα.

Σάββατο 5 Δεκεμβρίου
& Κυριακή 6 Δεκεμβρίου 2026

Δημοτικό Κλειστό Γυμναστήριο Δράμας «Δ. Κραχτίδης». Ο Αγωνιστικός Όμιλος Μπριτζ Αστέρας Δράμας ενόψει των εορταστικών εκδηλώσεων για την Ονειρούπολη Δράμας διοργανώνει Πρωτάθλημα Μπριτζ Ομάδων «Ονειρούπολη 2026» για κατηγορίες ΟΠΕΝ /1-9 / 1-6.
Ώρες λειτουργίας:
18.30-23.00 Σάββατο 05.12.2026
10.30-15.00 Κυριακή 06.12.2026

Κυριακή 6 Δεκεμβρίου 2026

11.00-18.00 Δημοτικό Κλειστό Γυμναστήριο Δράμας «Δ. Κραχτίδης». Ατομικό Πρωτάθλημα Rapid ΑΜΘ. Ο Σκακιστικός Όμιλος Δράμας (Σ.Ο.Δ.). Σκακιστές από όλη την Ανατολική Μακεδονία και Θράκη συναντιούνται στη Δράμα για να διεκδικήσουν τον τίτλο του πρωταθλητή Rapid.

Κυριακή 6 Δεκεμβρίου 2026

11.00-15.00 Δημοτικό Κλειστό Γυμναστήριο Δράμας «Δ. Κραχτίδης». Ο Σύνδεσμος Ποντιακών Σωματείων Ανατολικής Μακεδονίας και Θράκης (Σ.Πο.Σ.Α.Μ.Θ.) και ο Δήμος Δράμας διοργανώνουν το Παμποντιακό Παιδικό και Εφηβικό Φεστιβάλ Ποντιακών Χορών. Αποτελεί τον πιο λαμπρό θεσμό αυτής της συνέχειας φέρνοντας κοντά εκατοντάδες παιδιά και εφήβους από κάθε γωνιά της Ελλάδας.

Τετάρτη 9 Δεκεμβρίου 2026

18.30. Αίθουσα Πολλαπλών Χρήσεων Δημαρχείου Δράμας. Το Κέντρο Πρόληψης Εξαρτήσεων & Προαγωγής Ψυχοκοινωνικής Υγεία Π.Ε. Δράμας «Δράση», διοργανώνει Εκδήλωση – ομιλία με θέμα: «Εξάρτηση από το διαδίκτυο / Τρόποι αντιμετώπισης.

Παρασκευή 11 Δεκεμβρίου 2026

08.00-21.00 Αίθουσα Πολλαπλών Χρήσεων του Δήμου Δράμας στο ισόγειο του Δημαρχείου, Δημοτικό Ωδείο Δράμας και Αμφιθέατρο Διοικητηρίου Αίθουσα «Κωνσταντίνος Καραμανλής». Η Εταιρεία Επιστημών Αγωγής Δράμας και το Πανεπιστήμιο Λευκωσίας διοργανώνουν το 8ο Διεθνές Επιστημονικό Συνέδριο στη Δράμα, με γενικό θέμα: «Εκπαίδευση σε έναν Μεταβαλλόμενο Κόσμο: Ανθεκτικότητα, Τεχνητή Νοημοσύνη, Συμπερίληψη, Τέχνη, Βιωσιμότητα και Ενεργός Πολιτειότητα στη Μάθηση».

Σάββατο 12 Δεκεμβρίου 2026 έως
Τετάρτη 6 Ιανουαρίου 2027

Μ.Ε.Α.Σ. «ΗΦΑΙΣΤΟΣ» Μουσείο Τραίνων Δράμας. Αίθουσα Αναμονής του Σιδηροδρομικού Σταθμού Δράμας. Έκθεση παλαιών φωτογραφιών. Θα εκτεθούν παλιές φωτογραφίες του Συλλέκτη που αποτυπώνουν τα σιδηροδρομικά δρώμενα του Σταθμού Δράμας. Η Έκθεση θα είναι αφιερωμένη στον μεγάλο Δραμινό Συλλέκτη παλαιών φωτογραφιών Φώτη Μπέγγα.
Ώρες λειτουργίας της έκθεσης:
10.00-12.00 Δευτέρα-Παρασκευή
11.00-13.00 Σάββατο & Κυριακή

Σάββατο 12 Δεκεμβρίου 2026

8.00-15.00 Δημοτικό Ωδείο Δράμας & 8.00-20.00 Δημοτικό Ωδείο Δράμας, Αίθουσα Πολλαπλών Χρήσεων του Δήμου Δράμας στο ισόγειο του Δημαρχείου και Αμφιθέατρο Διοικητηρίου Αίθουσα «Κωνσταντίνος Καραμανλής». Η Εταιρεία Επιστημών Αγωγής Δράμας και το Πανεπιστήμιο Λευκωσίας διοργανώνουν το 8ο Διεθνές Επιστημονικό Συνέδριο στη Δράμα, με γενικό θέμα: «Εκπαίδευση σε έναν Μεταβαλλόμενο Κόσμο: Ανθεκτικότητα, Τεχνητή Νοημοσύνη, Συμπερίληψη, Τέχνη, Βιωσιμότητα και Ενεργός Πολιτειότητα στη Μάθηση».

Σάββατο 12 Δεκεμβρίου 2026

19.00 Δημοτικό Ωδείο Δράμας. Ο Ποντιακός Πολιτιστικός Σύλλογος Μαυροβάτου «Το Καρς» διοργανώνει την 9η χορωδιακή συνάντηση παραδοσιακής και έντεχνης μουσικής με τη χορωδία του συλλόγου και τη συμμετοχή ακόμα τριών χορωδιών από άλλα μέρη της Ελλάδας.

Σάββατο 12 Δεκεμβρίου 2026

15.00-18.00 Το Ktima Edonis φοράει τα γιορτινά του και υποδέχεται τον Αη Βασίλη. Σας περιμένουμε στον υπέροχα στολισμένο κήπο μας μαζί με όλη την οικογένεια για να γράψουμε γράμματα και να βγάλουμε φωτογραφίες με τον Άγιο Βασίλη. Οι μικροί μας φίλοι θα απολαύσουν δωρεάν face painting από το MARKO ενώ το Cafe Bar Μούλης θα φροντίσει για τη γιορτινή μας διάθεση με ζεστά ροφήματα και εκλεκτό κρασί από το Kostas Papadopoulos Winery. Σας περιμένουμε για να ζήσουμε μαζί τη μαγεία των Χριστουγέννων. Είσοδος ελεύθερη!

Σάββατο 12 Δεκεμβρίου 2026

19.00 Αμφιθέατρο Μουσικού Σχολείου Δράμας. Χριστουγεννιάτικη παράσταση χορού με θέμα «Η Χιονάτη και οι 7 νάνοι» από τη «Σχολή χορού Έλενα Αγγέλοβα-Καλφοπούλου» σε συνδιοργάνωση με τον Δήμο Δράμας.

Σάββατο 12 & Κυριακή 13 Δεκεμβρίου 2026

12.00-18.00 Τήπεδο Ορφέα Χωριστής Το Santa Xmas Cup συνδυάζει το ποδόσφαιρο με τη μαγεία των Χριστουγέννων στη Δράμα. Η ξεχωριστή αυτή αθλητική διοργάνωση πραγματοποιείται από τον Α.Σ. Ορφέα Χωριστής σε συνεργασία με την «Ονειρούπολη». Οι αγώνες διεξάγονται στις σύγχρονες εγκαταστάσεις της Χωριστής, μόλις 4 χλμ. από το κέντρο της πόλης. Πρόκειται για μια μεγάλη γιορτή γεμάτη έντονο συναγωνισμό, χαμόγελα και ευγενή άμιλλα για τους μικρούς αθλητές, μέσα σε ένα απόλυτα χριστουγεννιάτικο κλίμα.



Κυριακή 13 Δεκεμβρίου 2026

10.30-14.00 Προπονητήριο Θόλος (Μπαλόνι). Ο Τ.Σ. ΔΡΑΜΑΣ διοργανώνει Χριστουγεννιάτικο τουρνουά βόλεϊ για τα αναπτυξιακά τμήματα.

Κυριακή 13 Δεκεμβρίου 2026

10.30-15.00 Δημοτικό Κλειστό Γυμναστήριο Δράμας «Δ. Κραχτίδης». STEM XMAS FESTIVAL στην «Ονειρούπολη». Soccer BOT, STEM Athlon, Open Projects. Ο Πανελλήνιος Οργανισμός STEM Education μεταφέρει τη μαγεία των Χριστουγέννων στον κόσμο της Εκπαιδευτικής Ρομποτικής, της Τεχνολογίας και της Δημιουργίας. Μικροί και μεγάλοι φίλοι του STEM θα έχουν την ευκαιρία να συμμετέχουν σε ένα μοναδικό STEM Xmas Festival γεμάτο παιχνίδι, πειραματισμό και δημιουργικές προκλήσεις. Για παιδιά 4–16 ετών.



Κυριακή 13 Δεκεμβρίου 2026

18.00 Δημοτικό Ωδείο Δράμας. «Χριστουγεννιάτικα παντρεύουμε τον Μπάρμπα-Γιώργο». Ο Εξωραϊστικός Πολιτιστικός Σύλλογος Πανοράματος Δράμας παρουσιάζει μια ξεχωριστή χριστουγεννιάτικη παράσταση γεμάτη γέλιο, μουσική, κάλαντα και τραγούδια. Ο Μπάρμπα-Γιώργος ετοιμάζεται πυρετωδώς για τον γάμο του ενώ οι φίλοι του οι αγαπημένοι ήρωες του Μπερντέ, καταφθάνουν από κάθε τόπο με τις μουσικές και τα τραγούδια τους. Και φυσικά τα παιδιά του Συλλόγου Πανοράματος είναι εκεί για να δώσουν τον δικό τους ξεχωριστό ρυθμό στη γιορτή. Κι αφού τελειώσουν οι ετοιμασίες θα φάμε, θα πιούμε και νηστικοί θα κοιμηθούμε. Μια παράσταση γεμάτη παράδοση, χιούμορ και χριστουγεννιάτικη διάθεση, για μικρούς και μεγάλους.

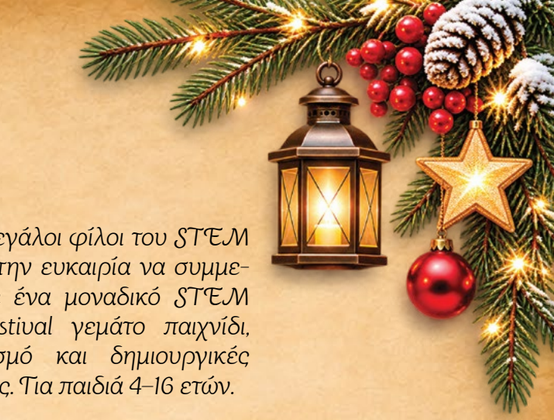



Σάββατο 19 Δεκεμβρίου 2026

18.00 Πλατεία Μυλοποτάμου Δράμας. Ο Πολιτιστικός Σύλλογος Μυλοποτάμου Δράμας ανάβει το Χριστουγεννιάτικο Δέντρο με παραδοσιακά δρώμενα, μουσική, εδέσματα, ζεστό κρασάκι, τσάι του βουνού και δώρα από τον Άη Βασίλη για όλα τα παιδιά.

Σάββατο 19 & Κυριακή 20 Δεκεμβρίου 2026

10.00-18.00 Νέο γήπεδο Ξηροποτάμου. Τουρνουά ποδοσφαίρου αναπτυξιακών ηλικιών διοργανώνει ο «Τ.Σ. Αίαντας Κεραυνός Αρκαδικού Δράμας» μια δράση που υλοποιείται εδώ και χρόνια σε συνεργασία με τον Δήμο Δράμας και τον σύλλογο, στο πλαίσιο της διοργάνωσης του 5th Drama Christmas Cup συμβάλλοντας σταθερά στην προώθηση του αθλητισμού και της συμμετοχής των παιδιών κατά την εορταστική περίοδο των Χριστουγέννων.

Σάββατο 19 & Κυριακή 20 Δεκεμβρίου 2026

10.00-18.00 Τήπεδο Δόξας Δράμας. Η Α.Ε. Αμπελοκήπων Δράμας σε συνεργασία με τον Δήμο Δράμας διοργανώνει το 2ο Χριστουγεννιάτικο τουρνουά ποδοσφαίρου.

Κυριακή 20 Δεκεμβρίου 2026

10.00-13.00 Δημοτικό Κλειστό Γυμναστήριο Δράμας «Δ. Κραχτίδης». Ο Α.Σ. Ταία Δράμας διοργανώνει Χριστουγεννιάτικο τουρνουά mini volleyball.

Κυριακή 20 Δεκεμβρίου 2026

11.00-20.00 Δημοτικό Κλειστό Γυμναστήριο Δράμας «Δ. Κραχτίδης». Ατομικό Πρωτάθλημα Blitz ΑΜΘ. Ο Σκακιστικός Όμιλος Δράμας ΣΟΔ. Η Δράμα φιλοξενεί το Πρωτάθλημα Blitz Ανατολικής Μακεδονίας και Θράκης, με συναρπαστικές αναμετρήσεις ταχύτητας και στρατηγικής.

Δευτέρα 28 & Τρίτη 29 Δεκεμβρίου 2026

19:00 Αίθουσα Δημαρχείου Δράμας. Στο πλαίσιο της 4ης Χριστουγεννιάτικης Γιορτής Τερματοφυλάκων η Φρόσω Μίτσιου Αθλητική Ψυχολόγος θα πραγματοποιήσει ομιλία με θέμα την ψυχολογία του τερματοφύλακα, τη διαχείριση της επιτυχίας, της αποτυχίας, των συναισθημάτων καθώς και τον ρόλο των γονέων στην αθλητική πορεία των παιδιών. Η ομιλία απευθύνεται σε τερματοφύλακες, γονείς και προπονητές.



Δευτέρα 28 & Τρίτη 29 Δεκεμβρίου 2026

14.00-17.00 Πλαστικό γήπεδο Δόξας Δράμας. 4th Christmas Goal keeper Day. Για 4η συνεχόμενη χρονιά η μεγάλη γιορτή των τερματοφυλάκων επιστρέφει στην πόλη μας. Φέτος θα έχουμε την τιμή να φιλοξενήσουμε δύο καταξιωμένους προπονητές τερματοφυλάκων από το κορυφαίο επίπεδο, οι οποίοι θα μοιραστούν τις γνώσεις και την εμπειρία τους, θα πραγματοποιήσουν εξειδικευμένη προπόνηση και θα αξιολογήσουν τους νεαρούς μας τερματοφύλακες. Παράλληλα, στην εκδήλωση θα συμμετέχει αθλητικός ψυχολόγος, ο οποίος θα πραγματοποιήσει ομιλία σε γονείς και παιδιά, αναδεικνύοντας τη σημασία της ψυχολογικής προετοιμασίας, της αυτοπεποίθησης και της σωστής διαχείρισης των προκλήσεων στον αθλητισμό. Μια μοναδική εμπειρία γεμάτη γνώση, εκπαίδευση και έμπνευση για κάθε νέο τερματοφύλακα.

Επίσημοι καλεσμένοι:
Δημήτρης Κυριακίδης-Προπονητής Τερματοφυλάκων ΠΑΕ ΠΑΟΚ Κ17
Γιώργος Σκιαθίτης-Προπονητής Τερματοφυλάκων ΠΑΕ Άρης
Οι προπονήσεις θα πραγματοποιηθούν σε γκρουπ ανά ηλικία. Διοργανωτής: Κώστας Χατζόπουλος - Προπονητής Τερματοφυλάκων.

Σάββατο 2 Ιανουαρίου 2027

18.00 Δημοτικό Κλειστό Γυμναστήριο Δράμας «Δ. Κραχτίδης». Οι Βετεράνοι Χειροσφαίρισης Δράμας διοργανώνουν αγώνα «Εις Μνήμην του Κώστα Παπαμαρίνου».

Κυριακή 3 Ιανουαρίου, Δευτέρα 4 Ιανουαρίου & Τρίτη 5 Ιανουαρίου 2027

Μ.Ε.Α.Σ. «ΗΦΑΙΣΤΟΣ» Μουσείο Τραίνων Δράμας.
19.00 Εντός του Μουσείου. Το Μουσικό Σχήμα του Συλλόγου θα σας χαρίσει τρεις συνεχόμενες μελωδικές βραδιές. Λόγω του περιορισμένου αριθμού θέσεων, θεωρείται απαραίτητη η κράτηση θέσης στα τηλέφωνα 6979727580 & 6979727586. Ώρα προσέλευσης 18.30.

creation psithiri/global Media - *Συντονισμός Προγράμματος* Άντζυ Σάντολη

Ονειρούπολη Δράμας

Το χωριό του Άη Βασίλη



Η είσοδος στην Ονειρούπολη είναι ελεύθερη και η συμμετοχή στις δράσεις δωρεάν. Απαραίτητη προϋπόθεση για να εισέλθετε στη μεγαλύτερη, χριστουγεννιάτικη γιορτή, το λαμπερό σας χαμόγελο και η καλή σας διάθεση!

Ντυθείτε ζεστά, χειμώνα έχουμε! Ταντάκια, σκουφάκια και κασκολάκια είναι σίγουρο ότι θα σας ζεστάνουν στις δροσερές ημέρες και νύχτες στην Ονειρούπολη. Βέβαια θα πρέπει να ξέρετε ότι θα ζεσταθείτε ακόμη περισσότερο με το χορό και το παιχνίδι!

Ώρες λειτουργίας:
4 Δεκεμβρίου 10.00-21.00.
Καθημερινές από 7 Δεκεμβρίου
έως 23 Δεκεμβρίου 10.00-14.00 & 17.00-21.00.
Από 24 Δεκεμβρίου
έως 3 Ιανουαρίου 10.00-21.00

ΔΗΜΟΣ ΔΡΑΜΑΣ

Παρακαλούμε ανακυκλώστε αυτό το έντυπο μετά το τέλος της χρήσης του.

ΑΦΗΣ Ανακύκλωση Μπαταριών · OTS Smart technology • Better world · 3Ε Coca-Cola Τρία Έψιλον · ΑΥΡΑ · JYSK · WONDER PLANT · 3 αλφα · Jannis · Jannis · ESTATES COSTA LAZARIDI · Fylliana · FOCUS DIGITAL SOLUTIONS
Βαράνου · ΓΛΑΡΟΣ FounDuki · ΣΚΛΑΡΗΣ · ASOP · the greek pomegranate · The JOHNNIES' BEER · ΑΡΡΕΝΑ · Νέκταρ · ESTATE MANOLESAKIS · ΔΙΟΓΕΝΗΣ · PAISIDIS
Toys-shop · Γρηγόρης · SEEDZ · CHRISTIAN ARITSIO · Sports Play · catering ΗΔΩΝΑΣ · WINE ART ESTATE · ALFA WOOD GROUP · Αραβίδης Πυροσβεστικά Είδη · NICO LAZARIDI · OENOGENESIS